Product Information

Produktbeschreibung:

Carmanhaas ZNSE-polierte Fenster werden häufig in optischen Systemen verwendet, um die Umgebung in einem Teil des Systems von einem anderen zu trennen, beispielsweise, um Vakuum- oder Hochdruckzellen abzudichten. Da das Infrarot-Sendungsmaterial einen hohen Brechungsindex aufweist, wird typischerweise eine Antireflexionsbeschichtung auf Windows angelegt, um Verluste aufgrund von Reflexionen zu minimieren.

Um Scan-Linsen von Backstredern und anderen Arbeitsplatzgefahren zu schützen, bietet CarManhaas Schutzfenster, die auch als Ablagerungsfenster bezeichnet werden, die entweder als Gesamt-Scan-Linsen-Montageteil enthalten oder separat erhältlich sind. (**China Znse-Linsen Großhändler**), Diese plano-plano-Fenster sind sowohl in ZnSE- als auch in GE-Materialien erhältlich und auch montiert oder unmontiert.

China Professioneller ZNSE Runder Schutzfensterhersteller

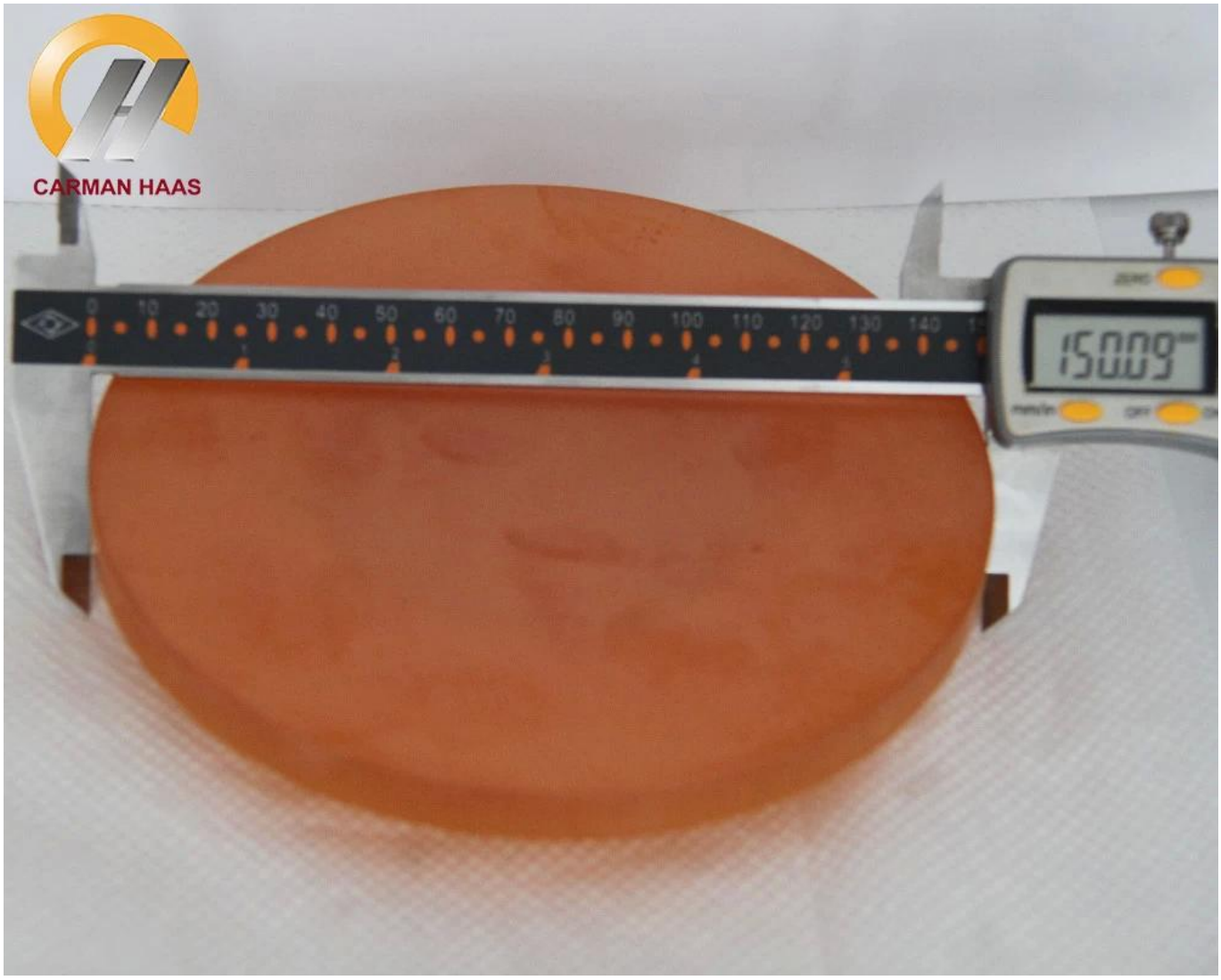

Technische Parameter:

Spezifikationen	Normen
Maßtoleranz	+ 0,0 mm / -0,1mm
Dickentoleranz	± 0,1 mm
Parallelität: (plano)	≤ 3 Arc-Minuten
Klare Blende (poliert)	90% des Durchmessers
Oberflächenfigur @ 0.63um	Macht: 1 Fransen, Unregelmäßigkeit: 0,5 Fransen
Scratch-Grab	40-20.

ZNSE-Schutzfenster:

Durchmesser (mm)	Et (mm)	Beschichtungsart	Material

10.	2/4.	Unbeschichtet / AR@10.6um.	Znse Lasergrad, CVD
12.	2.		Znse Lasergrad, CVD
12.7.	2.5.		Znse Lasergrad, CVD
13.	1/2.		Znse Lasergrad, CVD
fünfzehn	2/3.		Znse Lasergrad, CVD
18.	1.		Znse Lasergrad, CVD
19.	2.	Unbeschichtet / AR@10.6um.	Znse Lasergrad, CVD
20.	2/3.		Znse Lasergrad, CVD
25.	1/2/3.		Znse Lasergrad, CVD
25.4.	1/2/3.		Znse Lasergrad, CVD
30.	2/4.		Znse Lasergrad, CVD
32.	1.		Znse Lasergrad, CVD
38.1.	1.5 / 3/4		Znse Lasergrad, CVD
42.	2.		Znse Lasergrad, CVD
50.	3		Znse Lasergrad, CVD
70.	3		Znse Lasergrad, CVD
80.	3		Znse Lasergrad, CVD
90.	3		Znse Lasergrad, CVD
100	3		Znse Lasergrad, CVD
12L.xMit 12 Watt	1.		Znse Lasergrad, CVD
135L.x102w	3		Znse Lasergrad, CVD
161L.x110w.	3		Znse Lasergrad, CVD

Hinweis: Wenn andere Größe und Beschichtungswellenlänge erforderlich ist, wenden Sie sich bitte an unseren **Laser-Schneidkopf-Schutzlinsen-Fensterhersteller**Der Umsatz.

Lens Cleaning

1.For light pollution (dust, fiber particles) were flexible cleaning.

Using a blowing balloon, Blow off scattered contaminants on the surface of the optical element.

2.For light pollution (stains, fingerprints) were flexible cleaning.

Propanol, acetone glue with a cotton swab or alcohol to gently wipe the surface.

3.For moderately polluted (saliva, oil) in moderate–intensity cleaning.

Infiltrating distilled white vinegar with a cotton swab, wipe the surface a little pressure.

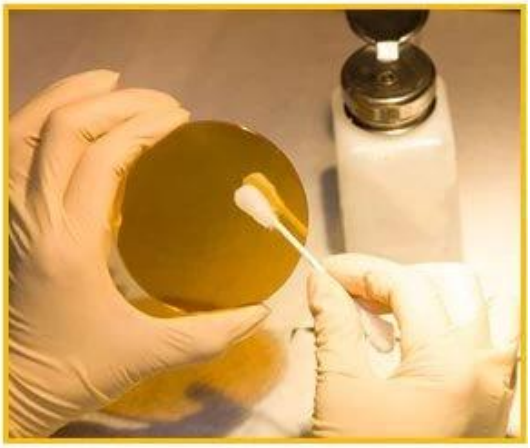

卡门哈斯（苏州）
CARMAN HAAS

CARMAN HAAS

venfire
zygo
LSXP

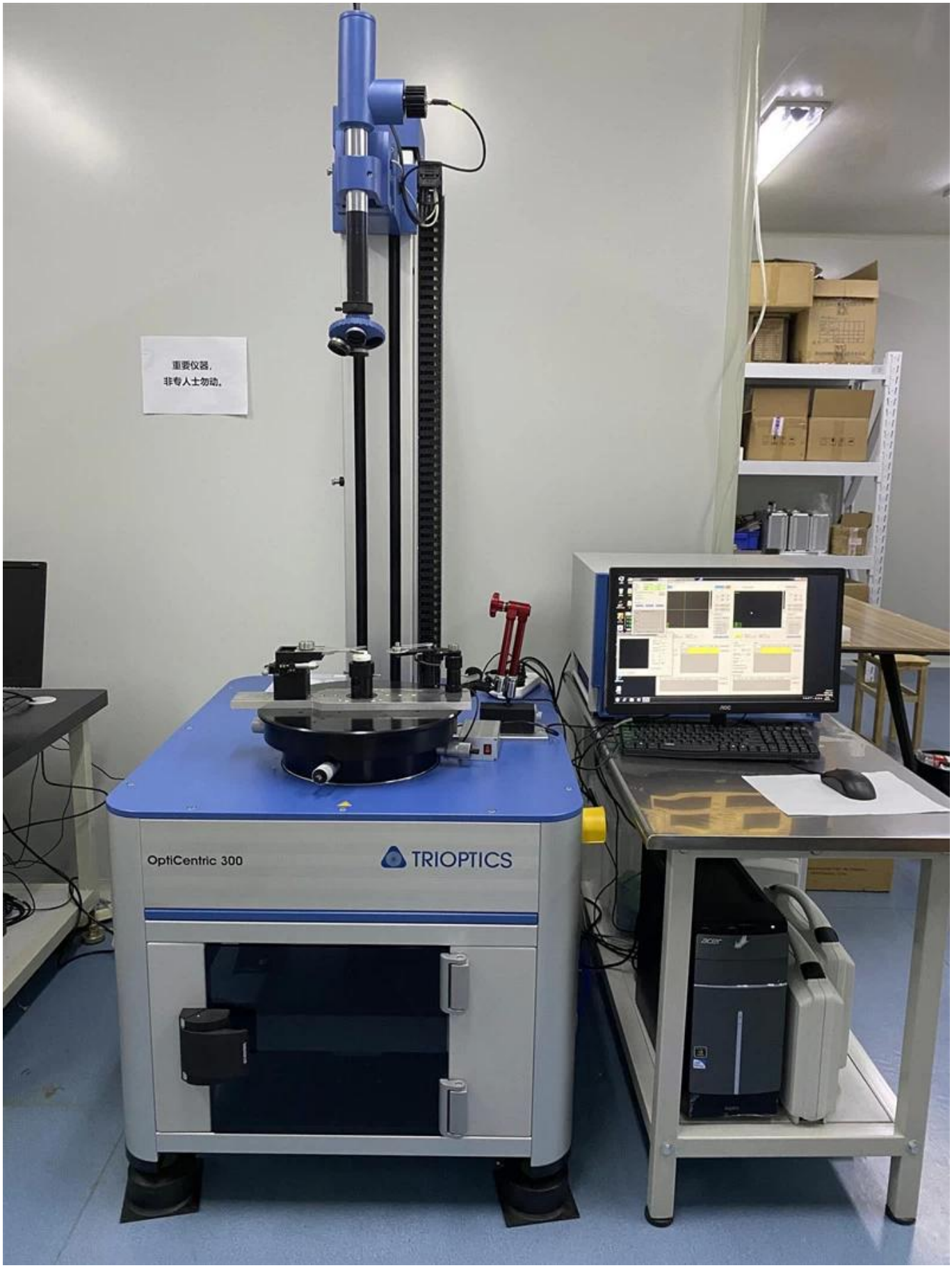
重要仪器，
非专人士勿动。
OptiCentric 300
TRIOPTICS

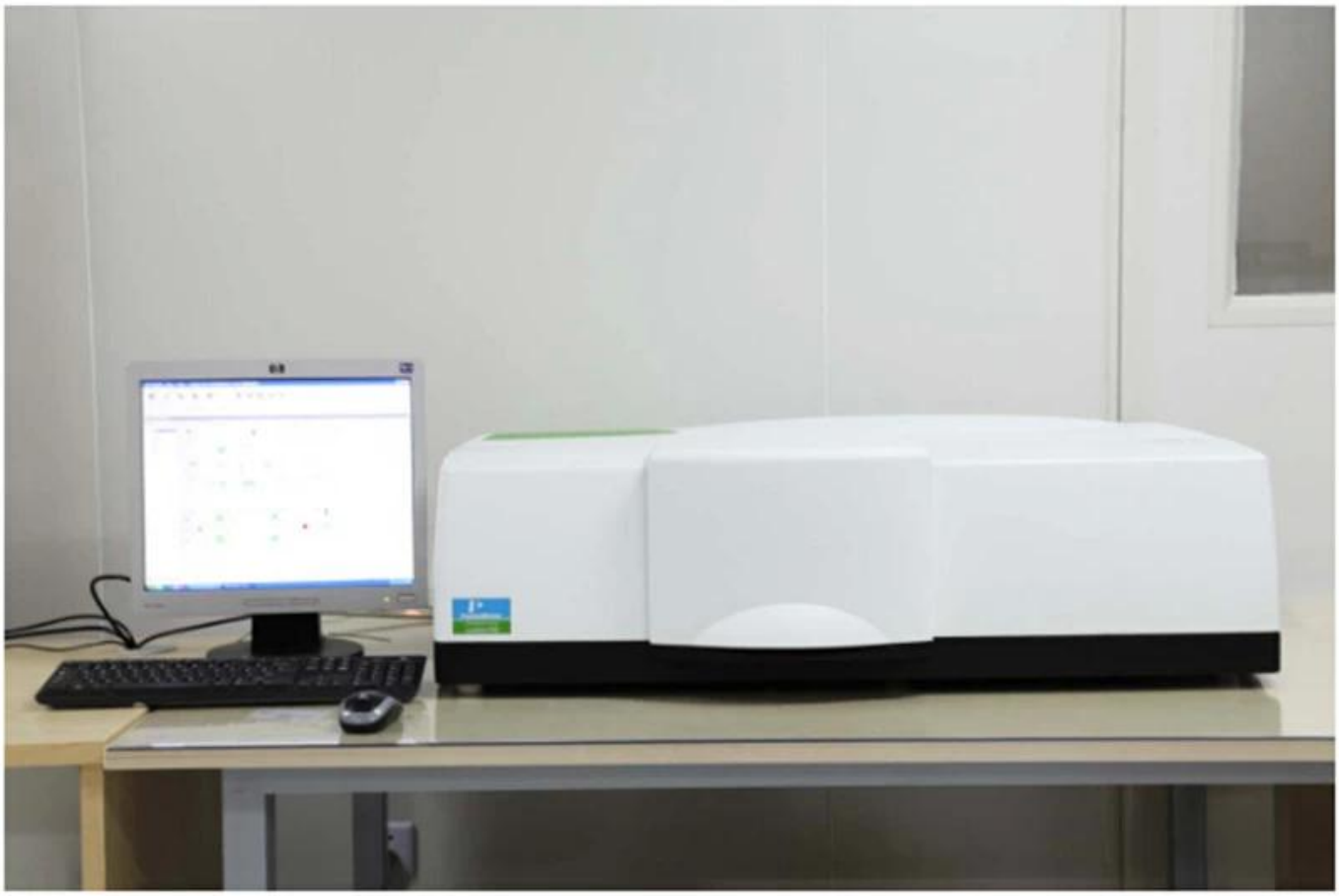

PerkinElmer Lambda 950---Testing Transmission and Reflectivity

CERTIFICATE

ATIESTATION
CERTIIFICATE OF MACHINERY AND LOW VOLTAGE DIRECTIVES

Technical file of the company mentioned below has been observed and audit has been completed successfully. 2006/42/EC Machinery Directive and 2014/ 35/EU Low Voltage Directive have been taken as references for these processes

Company Name	: **Carman HAAS Laser Technology (Suzhou) Co., Ltd.**
Company Address	: No 155, West Road Suhong, Suzhou Industrial Park, Suzhou City, Jiangsu , P.R.China
Related Directives and Annex	: **Low Voltage Directive 2014/35/EU** **Machinery Directive 2006/42/EC**
Related Standards	: **EN ISO 12100:2010; EN 60204-1:2006+A1:2009+AC:2010**
Product Name	: **Laser Marking Machine**
Report No and Date	: SD-90049717;09.08.2018
Product Brand/Model/Type	: LMCH-3W,LMCH-5W,LMCH-10W,LMCH-15W,LMCH-20W,LMCH-25W, LMCH-30W,LMCH-50W,LMCH-60W,LMCH-70W,LMCH-100W, LMCH-120W,LMCH-150W,LMCH-200W,LMCH-300W,LMCH-500W
Certificate Number	: **M.2018.201.N6073**
Initial Assessment Date	: 10.08.2018
Registration Date	: 13.08.2018
Reissue Date/No	:
Expiry Date	: **12.08.2023**

UDEM International Certification Auditing Training Centre Industry and Trade Inc. Co.

The validity of the certificate can be checked through www.udem.com.tr. The CE mark shown on the right can only be used under the responsibility of the manufacturer with the completion of EC Declaration of Conformity for all the relevant Directives. This certificate remains the property of UDEM International Certification Auditing Training Centre Industry and Trade Inc. Co. to whom it must be returned upon request. The above named firm must keep a copy of this certificate for 15 years from the registration of certificate. This certificate only covers the product(s) stated above and UDEM must be noticed in case of any changes on the product(s)

Address: Mutlukent Mahallesi 2073 Sokak (Eski 93 Sokak) No:10 Çankaya – Ankara – TURKEY
Phone: +90 0312 443 03 90 **Fax:** +90 0312 443 03 76
E-mail: info@udemltd.com.tr www.udem.com.tr

ISO 9001

Certificate of Approval

Certificate No.: 10119Q12565ROM

Awarded to

Carman Haas Laser Technology(SuZhou) Co., Ltd.

Organization Code Certificate No. / Unified Social Credit Code:91320594MA1MF4EP56
Add.:No.155, West Road Suhong, Suzhou Industrial Park, Suzhou City, Jiangsu Province, P.R. China. 215000

Beijing ZhongLianTianRun Certification Center (ZLTR) certify that the Quality Management System of the above organization has been assessed and found to be in accordance with the requirements of the standard:

GB/T19001-2016 / ISO9001:2015

SCOPE OF CERTIFICATION/REGISTRATION

The Research and Development and Production of Optics Lenses (Except the limits of national laws and regulations.)

This certificate is made valid when used with certification scopes and the requirements of applicable laws and regulations. These requirements include, but are not limited to, administrative permits, scopes of qualifications, and CCC requirements.
Subject to operation conditions in requirements conformity with Quality Management System,
This Certificate is valid for a period of three years only,
Date from: Mar 13th,2019 To: Mar 12th,2022
The effectiveness of this Certificate shall be Validated by periodic surveillance audit of ZLTR for maintenance.
Information of this certificate can be found on the official website of Beijing Zhonglian Tianrun Certification center (http://www.zltr.com.cn)

SCC Accredited CB-MS
OCSM Accrédité CCN
Accredited CB-MS (Certification Body – Management Systems)

MEMBER OF MULTILATERAL RECOGNITION ARRANGEMENT IAF

Beijing Zhongliantianrun Certification Center ISSUED BY

Beijing Zhongliantianrun Certification Center
Room2603, 22nd Floor, 2nd Unit, Block 1, No.4 Yard, Qiyang Road, Chaoyang District, Beijing, P.R. China 100102
Information of this certificate can be found on the official website of Certification and Accreditation Administration of the People's Republic of China (http://www.cnca.gov.cn)

ISO 9001

Packing List

Packaging & Shipping

Packaging 1

Packaging 2

Packaging 3

Shipping 4

DHL EXPRESS

TNT

EMS

FedEx Federal Express

SF EXPRESS 顺丰速运

ups

Logistik:

(1) Für die Anordnung der Laseroptik kann optional mit DHL, USV, FedEx, TNT, EMS usw.

(2) Für die Anordnung der Lasermaschinen, kann optional mit Ausdrücke von EXW, FOB, CNF, CIF durch Luft oder auf dem Seeweg basierend auf den Spediteuren des Käufers oder von unserem Käufer sein.

Rücknahmegarantie:

Sollte zurückkehren sollen:
Schritt 1) Kontaktieren Sie uns mit dieser Website-E-Mail.
Schritt 2) Sorgen Sie so lange wie möglich über das Problem, das Sie haben.
Schritt 3) Berechtigung zur Rückgabe des Artikels wird ausgestellt.
Schritt 4) Geben Sie den Artikel zum vereinbarten Ersatz oder Rückerstattung zurück.

FAQ

Q1. Bist du ein Hersteller?
A1: Ja, wir sind professioneller und erfahrener Hersteller mit eigenen Formen und Produktionslinien.

Q2. Wie wäre es mit der Qualität der Produkte?
A2: Unsere Techniker und QC-Teams testen die Produkte mit einer Alterungslinie, professionellen Geräten und Instrumenten nach einem anderen, um die Qualität für alle Produkte sicherzustellen.

F3. Wie wäre es mit dem Preis?
A3: Wir sind Hersteller und bieten unseren Kunden immer die wettbewerbsfähigsten Preise an.

Q4. Wie kann man eine Bestellung aufgeben?
A4: Kontakt mit dem Online-Service oder E-Mail an uns direkt gesendet, wir antworten Ihnen bald mit Produktpreis, Spezifikationen, Verpackungen usw.. Dankeschön.

Q5. Darf ich Material senden, um die Markierungsleistung zu testen?
A5: Ja! Sie können das Material schicken, um unseren überlegenen Qualität und Service zu testen.

Q6. Kann ich deine Fabrik besuchen?
A6: Ja, willkommen, unsere Fabrik zu Ihrer günstigen Zeit zu besuchen.

Q7. Wie kann ich OEM- oder ODM-Bestellungen herstellen?
A7: Wir haben unterschiedliche Druckverarbeitung für verschiedene OEM / ODM-Bestellungen. Bitte kontaktieren Sie uns mit einem Online-Service oder senden Sie uns E-Mail direkt an uns.

Q8. Wie soll ich für meine Bestellungen bezahlen?
A8: Sie können von T / T für qualifizierte Bank und MOQ für jede Bestellung verfügbar sein.