

Informazioni sul prodotto

Descrizione del prodotto:

La tecnologia laser Carman Haas (Suzhou) Co., Ltd Fondata nel febbraio 2016 è un'impresa nazionale ad alta tecnologia integrando la ricerca e lo sviluppo, la produzione, l'ispezione, i test di applicazione e le vendite di componenti ottici del laser e sistemi ottici. La società ha un professionista e Esperienza dell'ottica laser R & D e team tecnico con esperienza di applicazione laser industriale pratica. È uno dei pochi produttori professionali in patria e all'estero con integrazione verticale da componenti ottici laser a sistemi ottici laser a sistemi ottici laser. La società distribuisce attivamente sistemi ottici laser sviluppati in modo indipendente (compresi sistemi di saldatura laser e sistemi di pulizia laser) nel campo della nuova energia Veicoli, concentrandosi principalmente su applicazioni laser di batterie di potenza, motori a filo pianale e IGBT.

Fornitore di saldatura a testa di scansione Galvo China Parametro tecnico:

1. lunghezza della lunghezza: 1030-1090nm.
2. POTENZA DELLASER: 6000W / 8000W
3. Fonte dellASER: IPG o Carmanhaas personalizzati
4. core Diametro: 50 μ m / 100 μ m
5. Applicazione: saldatura per tornanti in rame

1. Laser welding application in the production line of hairpin stator

➤ Production process of hairpin stator



2. Laser Solution of hairpin stator welding

➤ Laser System Specifications:

Option: 1

Laser: IPG/Customized 6kW **Multimode** laser
Galvo: Model: CHS 30
Laser Core Diameter: 50µm



Option: 2

Laser: IPG/Customized 8kW **Ring** laser
Galvo: Model: CHS 30
Laser Core Diameter: 50/ 150µm

- Working Area: 180*180mm;
- Single shot range 2 slots;
- Welding immediately after taking pictures, no servo motion mechanism, low production cycle



3. Intelligent application of laser welding vision for hairpin stator

➤ Intelligent trajectory of laser vision

- With a variety of visual tools, flexible solutions, easy to customize, you can grab points, lines, circles, ellipses and their complex graphics;
- For pins with a slightly larger fit gap, you can visually skip the gap, and then continue welding after the gap is fused.

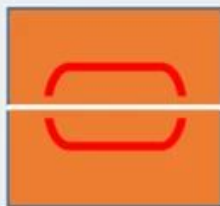

Before the gap is filled

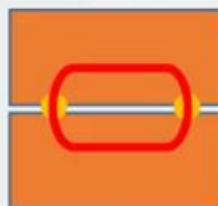

After the gap is filled



4. Difficulties and solutions for laser welding of hairpin stator

➤ Laser welding spatter

Plasma cloud suppression (Ring Air Knife)



Air Knife



Without Air Knife



5. Excellent welding quality

- The flow area of the welding is more than 1.5 times that of the base material



12.23mm²

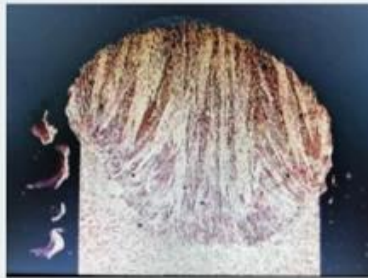

15.21mm²

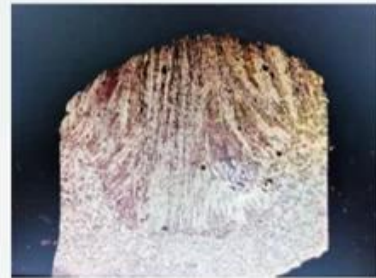

12.35mm²

- Appearance of welding with different defocus

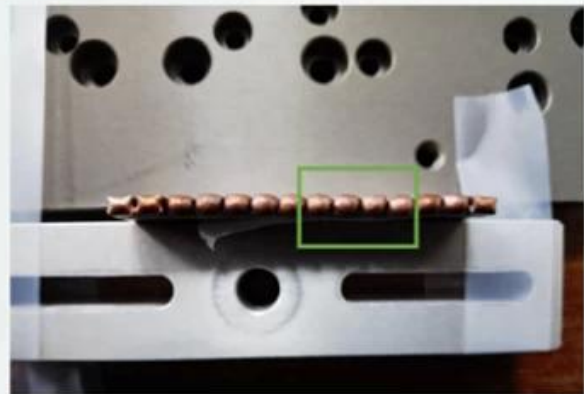

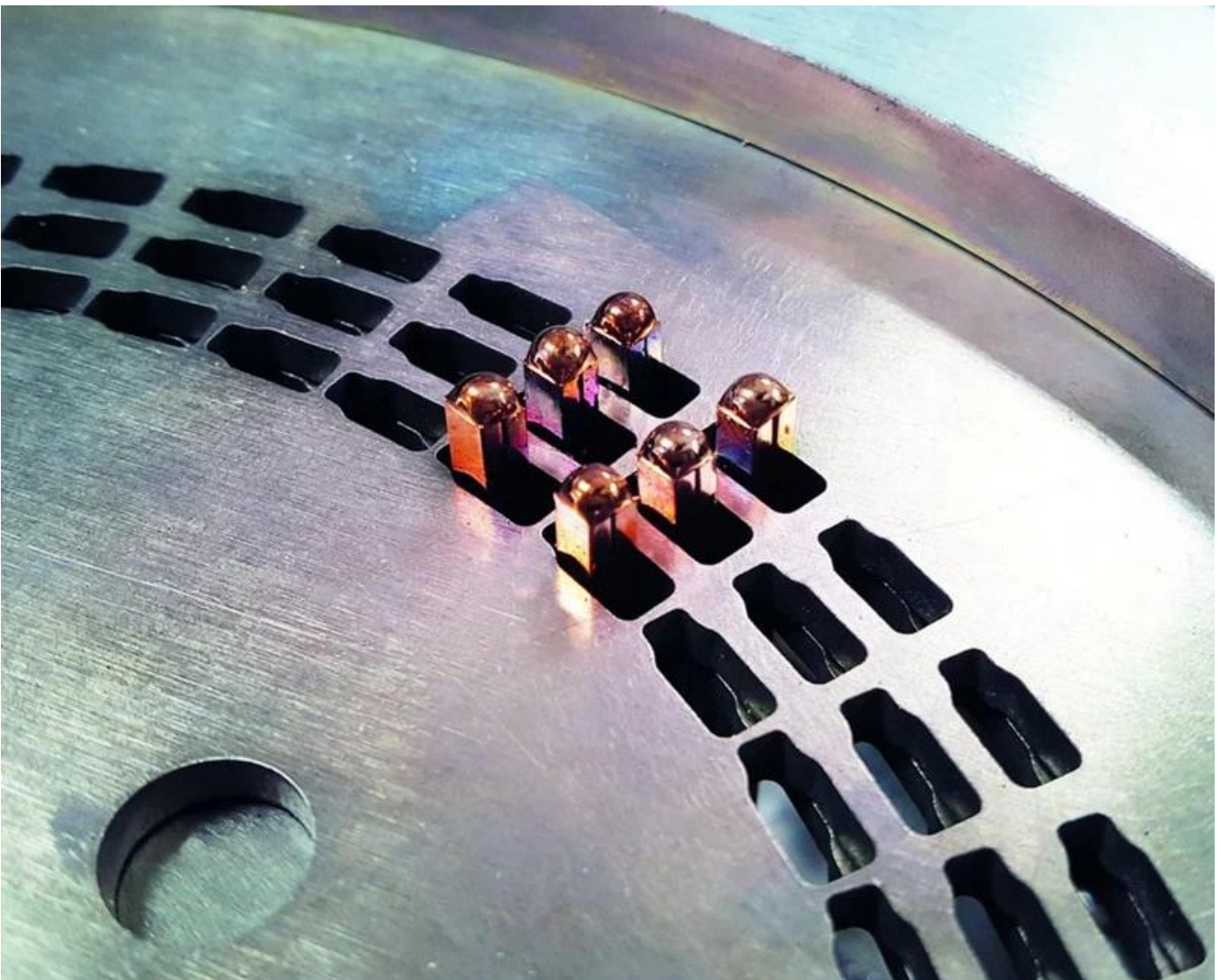
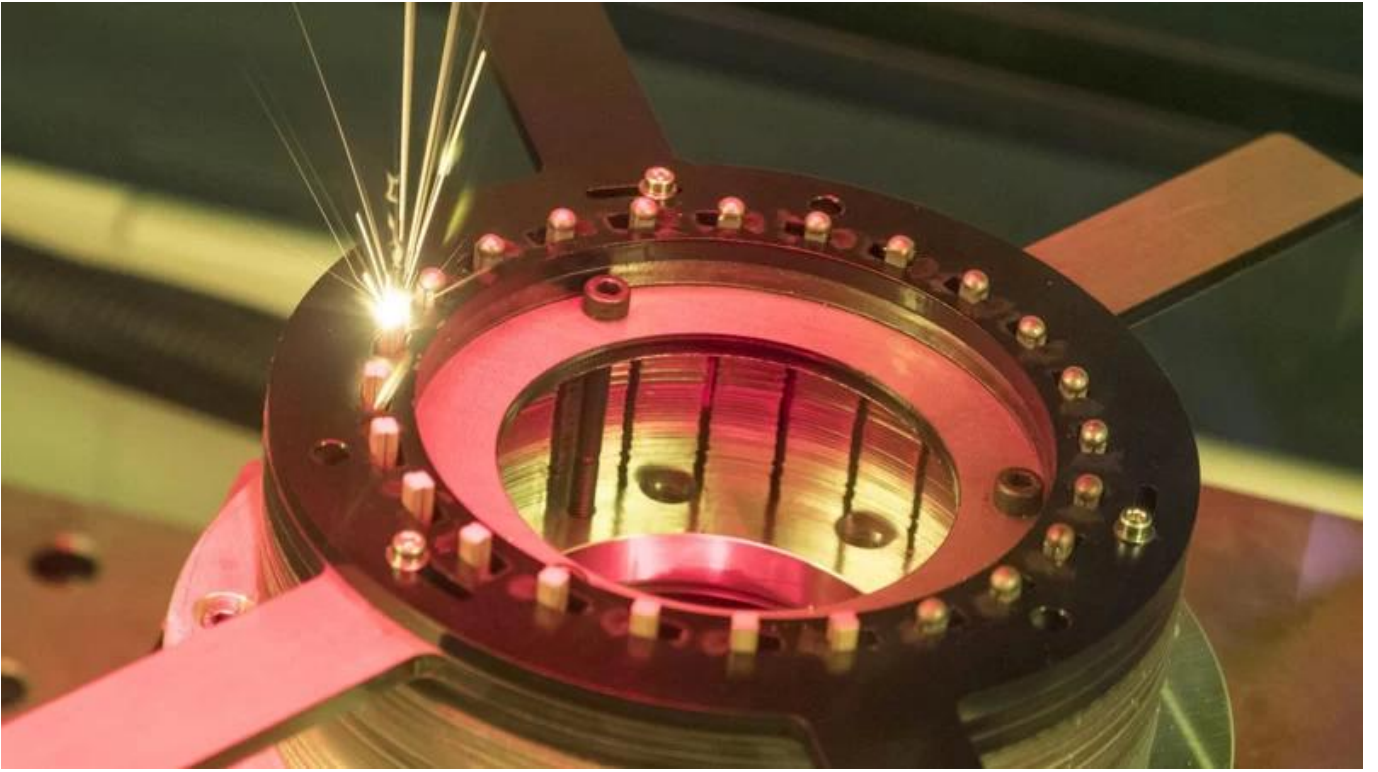

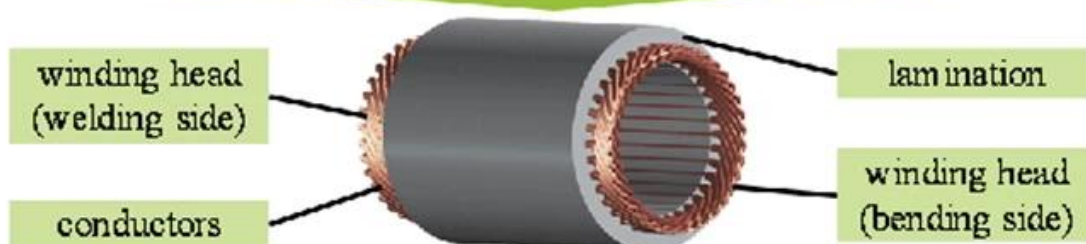
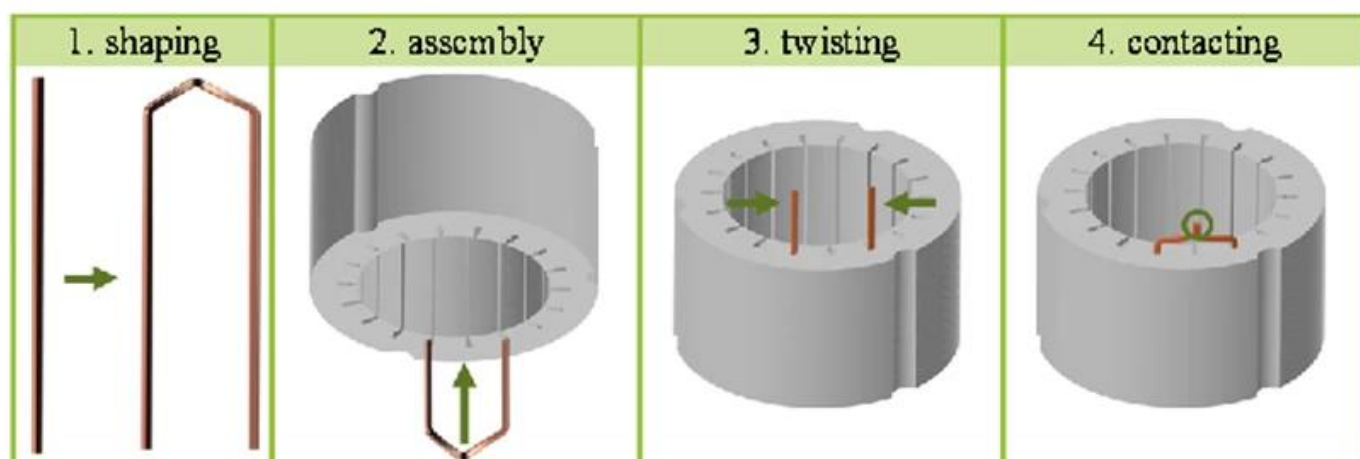
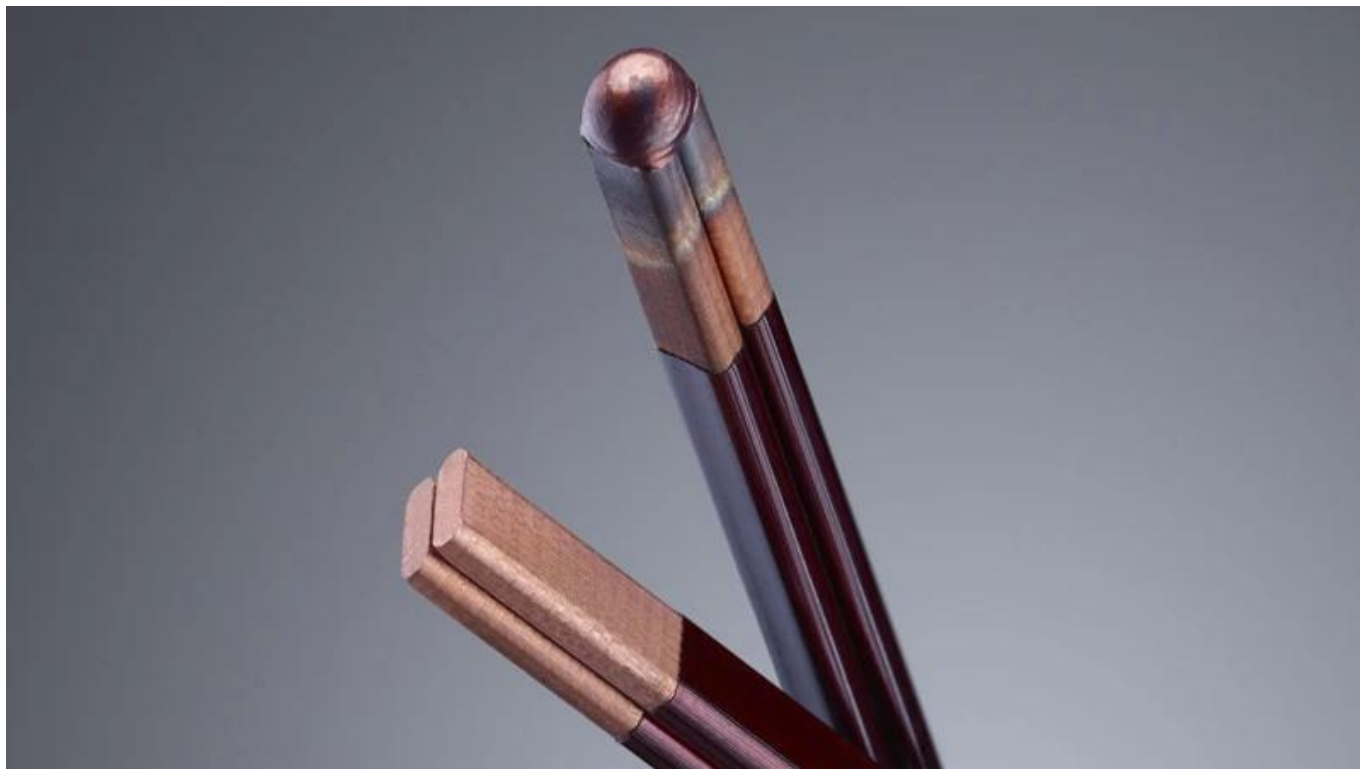

Nostro servizio

"Servizio pre-vendita

(1) Marcatura del campione gratuito

Per i test del campione GRATUITO, ti preghiamo di inviarci il tuo file, segherà qui e faremo il video per mostrarti l'effetto o inviare campione per controllare la qualità.

(2) Design di macchine personalizzate

Secondo l'applicazione del cliente, possiamo rivedere la nostra macchina di conseguenza per la comodità del cliente e l'elevata efficienza produttiva.

"Servizio post-vendita

(1) Installazione:

Dopo che la macchina raggiunge il sito dell'acquirente, gli ingegneri del Venditore sono responsabili per l'installazione e la messa in servizio della macchina utilizzando gli strumenti speciali sotto l'aiuto dell'acquirente. L'acquirente dovrebbe pagare per la nostra tassa di visto ingegnere, biglietti aerei, alloggi, pasti ecc.

(2) Formazione:

Al fine di fornire formazione in un funzionamento sicuro, la programmazione e la manutenzione, il fornitore di macchine fornitore deve fornire istruttori qualificati dopo che l'acquirente installa finalmente l'apparecchiatura.

1. Formazione di manutenzione meccanica
2. Formazione di manutenzione elettronica / elettronica
3. Formazione di manutenzione particolari
4. Formazione di programmazione
5. Formazione operativa divisori
6. Formazione per la sicurezza del Laser

Clicca per saperne di più: [Porcellana Fabbrica degli ingrossanti della saldatura del laser](#)

Fabbrica







重要仪器,
非专业人士勿动。

OptiCentric 300

TRIOPTICS





PerkinElmer Lambda 950---Testing Transmission and Reflectivity



Certificato e mostra



CERTIFICATE

ATTESTATION CERTIFICATE OF MACHINERY AND LOW VOLTAGE DIRECTIVES

Technical file of the company mentioned below has been observed and audit has been completed successfully. 2006/42/EC Machinery Directive and 2014/ 35/EU Low Voltage Directive have been taken as references for these processes

Company Name : **Camman HAAS Laser Technology (Suzhou) Co., Ltd.**

Company Address : No 155, West Road Suhong, Suzhou Industrial Park, Suzhou City, Jiangsu , P.R.China

Related Directives and Annex : **Low Voltage Directive 2014/35/EU
Machinery Directive 2006/42/EC**

Related Standards : **EN ISO 12100:2010; EN 60204-1:2006+A1:2009+AC:2010**

Product Name : **Laser Marking Machine**

Report No and Date : SD-90049717.09.08.2018

Product Brand/Model/Type : LMCH-3W,LMCH-5W,LMCH-10W,LMCH-15W,LMCH-20W,LMCH-25W,
LMCH-30W,LMCH-50W,LMCH-60W,LMCH-70W,LMCH-100W,
LMCH-120W,LMCH-150W,LMCH-200W,LMCH-300W,LMCH-500W

Certificate Number : **M.2018.201.N6073**

Initial Assessment Date : 10.08.2018

Registration Date : 13.08.2018

Reissue Date/No :

Expiry Date : **12.08.2023**

U. Saygılı
UDEM International Certification
Auditing Training Centre Industry
and Trade Inc. Co.



The validity of the certificate can be checked through www.udem.com.tr. The CE mark shown on the right can only be used under the responsibility of the manufacturer with the completion of EC Declaration of Conformity for all the relevant Directives. This certificate remains the property of UDEM International Certification Auditing Training Centre Industry and Trade Inc. Co. to whom it must be returned upon request. The above-mentioned firm must keep a copy of this certificate for 15 years from the registration of certificate. This certificate only covers the product(s) stated above and UDEM must be notified in case of any changes on the product(s).
Address: Mithakerezi Mahallesi 2073 Sokak (Eski 93 Sokak) No:10 Çankaya - Ankara - TÜRKİYE
Phone: +90 0312 443 03 90 Fax: +90 0312 443 03 76
E-mail: info@udemtr.com.tr www.udem.com.tr



Certificate of Approval

Certificate No.: 10119Q12565ROM

Awarded to

**Carman Haas Laser Technology(SuZhou)
Co., Ltd.**

Organization Code Certificate No. / Unified Social Credit Code:91320594MA1MF4EP56
Add.:No.155, West Road Suhong, Suzhou Industrial Park, Suzhou City, Jiangsu Province, P.R. China. 215000

Beijing ZhongLianTianRun Certification Center (ZLTR) certify that the
Quality Management System of the above organization has been assessed and found to be
in accordance with the requirements of the standard:
GB/T19001-2016 / ISO9001:2015

SCOPE OF CERTIFICATION/REGISTRATION

The Research and Development and Production of Optics Lenses (Except the limits of national laws and regulations.)

This certificate is made valid when used with certification scopes and the requirements of applicable laws and regulations. These requirements include, but are not limited to, administrative permits, scopes of qualifications, and CCC requirements.

Subject to operation conditions in requirements conformity with Quality Management System.

This Certificate is valid for a period of three years only.

Date from: Mar 13th,2019 To: Mar 12th,2022

The effectiveness of this Certificate shall be Validated by periodic surveillance audit of ZLTR for maintenance.

Information of this certificate can be found on the official website of Beijing Zhonglian Tianrun Certification center (<http://www.zltr.com.cn>)



Beijing ZhongLiantianrun Certification Center

Room2003, 22nd Floor, 2nd Unit, Block 1, No.4 Yard, Qiyang Road, Chaoyang District, Beijing, P.R. China 100022

Information of the certificate can be found on the official website of Certification and Accreditation Administration of the People's Republic of China (<http://www.cnca.gov.cn>)

ISO 9001

ISO 9001



Lista imballaggio

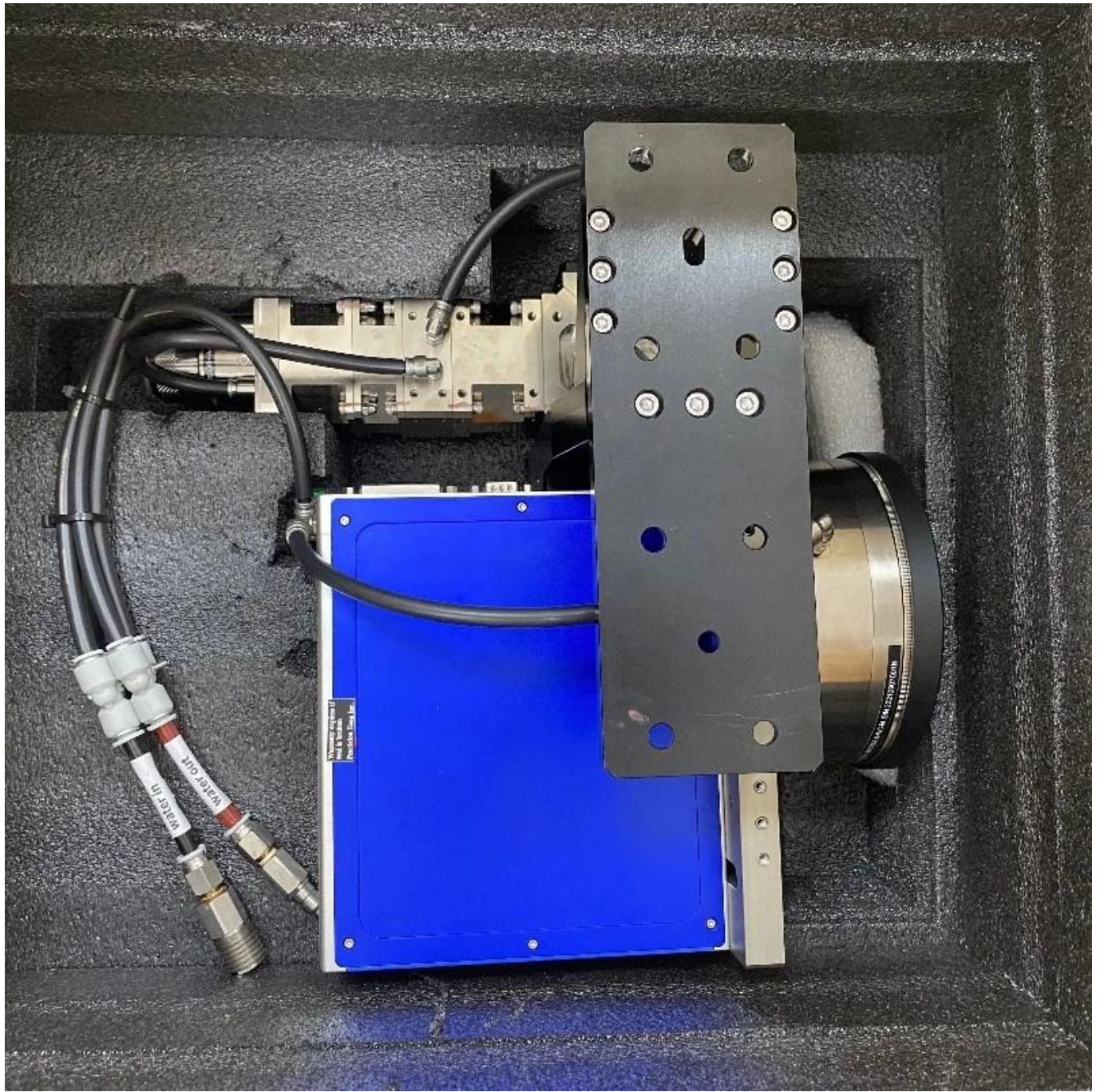

消火栓

MONITORED TILTOKEE SHIPMENT
防倾倒运输监测显示标签

WARNING 警告

请注意：该货物在装卸及运输过程中，货物承受的力有可能会导致完全倒置时，造成人员伤亡，并可能造成财产损失。请操作人员小心处理，严格按照包装箱上的指示进行操作。以确保货物在运输过程中始终保持直立状态。如有损坏，请向货物承运商报告并保留证据。请勿擅自拆卸或损坏该标签。

Please notice: The shochokee is attached, please take good care of the goods of the indicator will report the safety operation which could not be avoided if indicated to not do not while although, make label on delivery receipt and report for damage if damage is discovered above it in original packing container and request the carrier to check up immediately.

警告：该货物在装卸及运输过程中，货物承受的力有可能会导致完全倒置时，造成人员伤亡，并可能造成财产损失。请操作人员小心处理，严格按照包装箱上的指示进行操作。以确保货物在运输过程中始终保持直立状态。如有损坏，请向货物承运商报告并保留证据。请勿擅自拆卸或损坏该标签。

Description: The indicator should be stick on the top-left corner of both front and side face.

KEEP UPRIGHT
保持直立状态

CAUTION
小心装卸

CAUTION
小心装卸

TILTOKEE SHOCKOKEE







Politica di ritorno:

Forniamo una garanzia della macchina completa di un anno gratuita e garanzia di due anni di garanzia laser

I rendimenti dovrebbero essere richiesti:

Passaggio 1) Contattaci con questa email del sito web.

Passaggio 2) Fornisci più dettagli possibili sul problema che stai avendo.

Passaggio 3) Autorizzazione per restituire l'articolo verrà emesso.

Passaggio 4) Restituire la voce per la sostituzione o il rimborso concordato.

La logistica:

Ottica Ordina nave da DHL, UPS, Fedex, TNT, EMS ecc

Per la consegna dell'ordine della macchina laser, può essere facoltativa con termini di EXW, FOB, CNF, CIF da Express, trasporto aereo o trasporto marittimo basato sullo spedizioniere del compratore o del nostro.

FAQ

Q1. Un produttore?

A1: Sì, siamo produttori professionali ed esperti con i nostri stampi e linee di produzione.

Q2.Come sulla qualità dei prodotti?

A2: I nostri tecnici e i nostri team di controllo qualità testano i prodotti uno per uno utilizzando la linea di invecchiamento, dispositivi professionali e strumenti per garantire la qualità per tutti i prodotti.

Q3.Come sul prezzo?

A3: Siamo un produttore e offriamo sempre ai nostri clienti i prezzi più competitivi.

Q4.Come effettuare un ordine?

A4: contatto con il servizio online, o inviato un'e-mail direttamente a noi, ti risponderemo con il prezzo del prodotto, le specifiche, l'imballaggio ecc. Presto. Grazie.

Q5.Bay I Invio materiale per testare le prestazioni di marcatura?

A5: Sì! Siete invitati a inviare materiale per testare la nostra qualità e servizio di qualità superiore.

Q6.Can Io visito la tua fabbrica?

A6: Sì, benvenuto a visitare la nostra fabbrica al tuo tempo conveniente.

Q7.Come posso fare ordini OEM o ODM?

A7: abbiamo diverse elaborazioni di stampa per diversi OEM / ODM ORDers. Vi preghiamo di contattarci

con il servizio online o invia direttamente email direttamente.

Q8. Come dovrei pagare per i miei ordini?

A8: è possibile pagare con T / T sarebbe disponibile per Bank qualificato e MOQ richiesto per ogni ordine.