

Informazioni sul prodotto

Descrizione del prodotto:

La saldatura laser è un nuovo metodo di saldatura e la saldatura laser portatile è più ampiamente utilizzata. Carmanhaas The. [Produttore di saldatura portatile](#) La fornitura di saldatrici laser ha i vantaggi del bellissimo aspetto, del peso piccolo e leggero, ampio intervallo di uso, funzionamento semplice e cucitura di saldatura fine, che migliora notevolmente l'efficienza e la qualità della saldatura. La saldatura laser a mano risolve i problemi di saldatura esistenti come la scarsa saldatura degli angoli, la saldatura insufficiente, la post-elaborazione delle saldature, le saldature non corrette e così via. È la prima scelta per la maggior parte della saldatura metallica.

Composizione della struttura

La testa della saldatura Carmanhaas è composta da sette unità di base: connettore QBH, modulo di collimazione, modulo galvanometro, modulo di controllo wireless, modulo di messa a fuoco, modulo specchio galvano e modulo ugello.

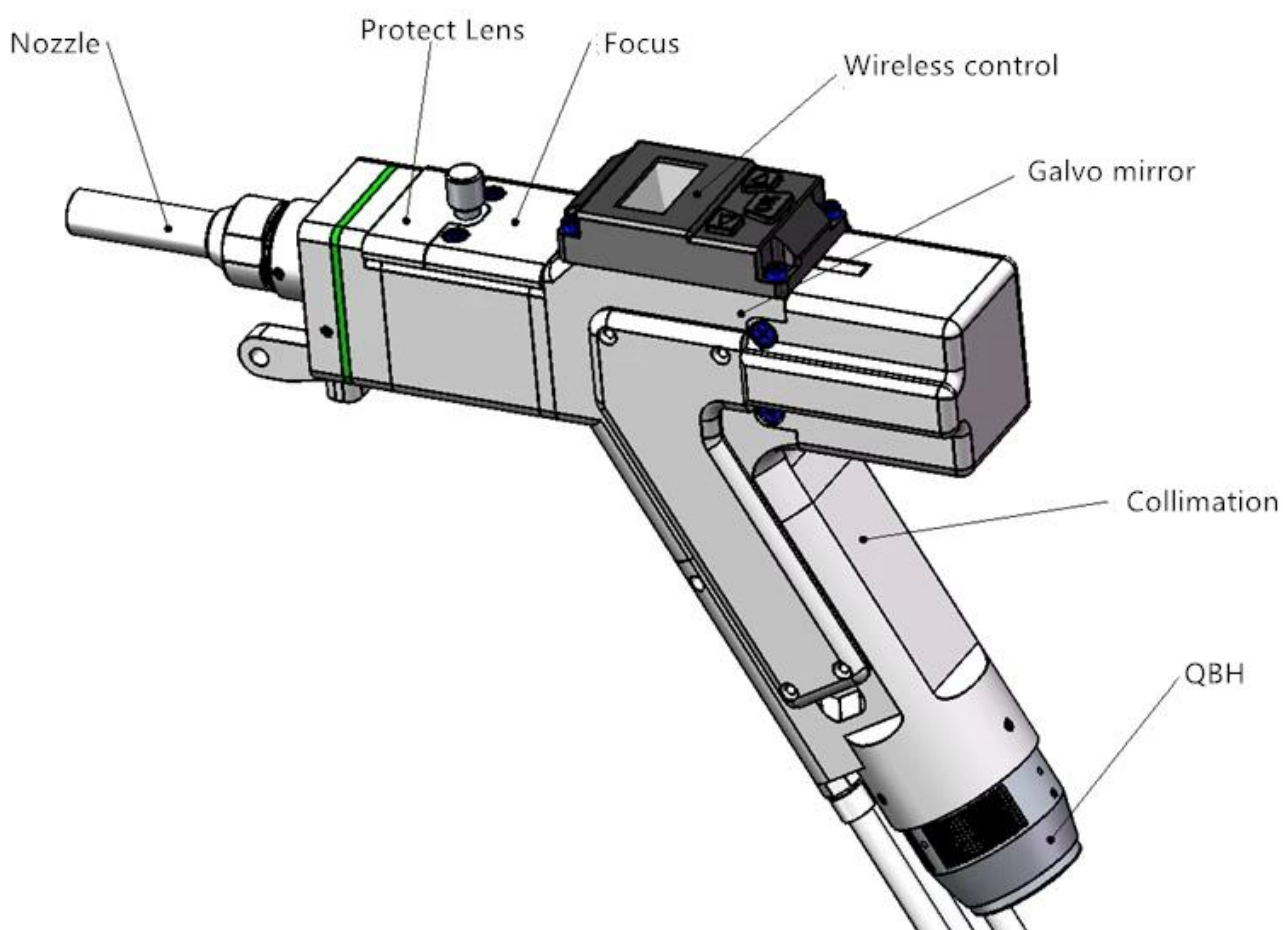

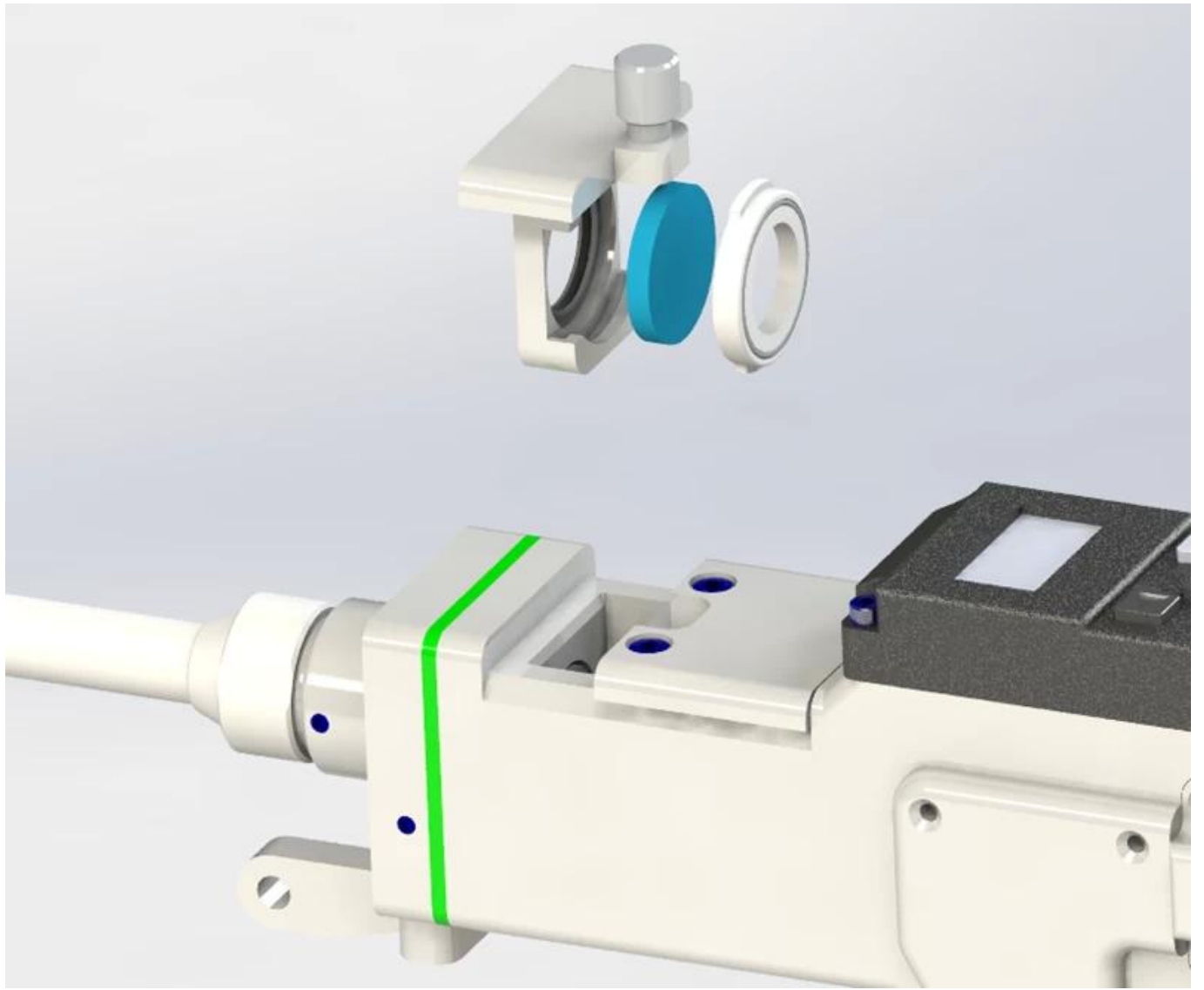



Parametro tecnico:

Modello:	HW960.
Potenza laser	Max.2000w.

Tipo di interfaccia in fibra ottica	Qbh.
Specifiche dell'obiettivo di messa a fuoco	Dia = 20mm, f = 150mm
Specifiche dell'obiettivo collinando	Dia = 20mm, f = 50mm
Diametro massimo di apertura trasparente	16mm.
Lunghezza d'onda del laser.	1064nm.
Peso della testa di saldatura	≤1000 g
Dimensione massima esterna della testa di saldatura (larghezza)	47mm.
Dimensioni dell'ugello	Diametro esterno 10mm, tolleranza -0.02mm a -0.04mm, lunghezza 72,5mm

Porcellana fabbrica del laser della fibra della testa della testa della testa del saldatore del saldatore di 1000 w

Materiali applicabili:

La saldatrice laser può essere utilizzata in saldatura in acciaio inox, alluminio, rame, cromo, nichel, titanio e altri metalli o leghe.

1. Il saldatore laser portatile da 1000W / 1KW può saldare acciaio da 0,5-2mm;
2. Saldatore laser a fibra da 1500W / 1.5KW è utilizzato per saldare acciaio da 0,5-3mm;
3. Il saldatore laser 2000W / 2KW può saldare acciaio da 0,5-4 mm, alluminio da 0,5-3mm.

* I dati sopra riportati si basano sul punto luminoso triangolare.

* A causa della differenza della piastra e del lavoro, fare riferimento alla saldatura effettiva.

Nostro servizio

"Servizio pre-vendita

(1) Marcatura del campione gratuito

Per i test del campione GRATUITO, ti preghiamo di inviarci il tuo file, segnerò qui e faremo il video per mostrarti l'effetto o inviare campione per controllare la qualità.

(2) Design di macchine personalizzate

Secondo l'applicazione del cliente, possiamo rivedere la nostra macchina di conseguenza per la comodità del cliente e l'elevata efficienza produttiva.

"Servizio post-vendita

(1) Installazione:

Dopo che la macchina raggiunge il sito dell'acquirente, gli ingegneri del Venditore sono responsabili per l'installazione e la messa in servizio della macchina utilizzando gli strumenti speciali sotto l'aiuto

dell'acquirente. L'acquirente dovrebbe pagare per la nostra tassa di visto ingegnere, biglietti aerei, alloggi, pasti ecc.

(2) Formazione:

Al fine di fornire formazione in un funzionamento sicuro, la programmazione e la manutenzione, il fornitore di macchine fornitore deve fornire istruttori qualificati dopo che l'acquirente installa finalmente l'apparecchiatura.

1. Formazione di manutenzione meccanica
2. Formazione di manutenzione elettronica / elettronica
3. Formazione di manutenzione particolari
4. Formazione di programmazione
5. Formazione operativa divisori
6. Formazione per la sicurezza del Laser

Clicca per saperne di più: [Fornitore di saldatura portatile Cina](#)

Campioni di saldatura:

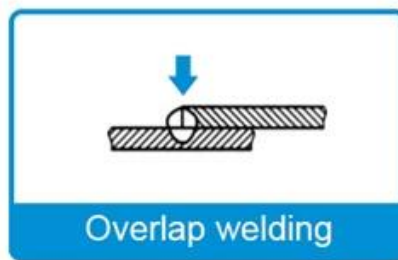
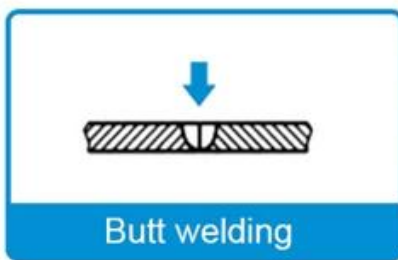

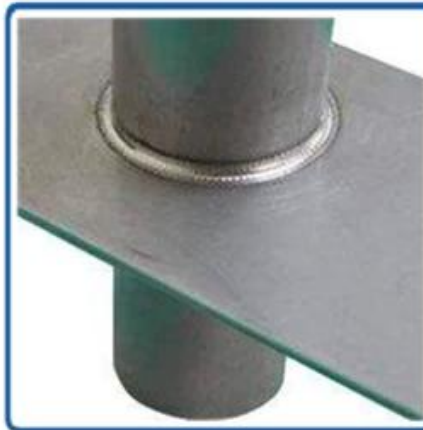
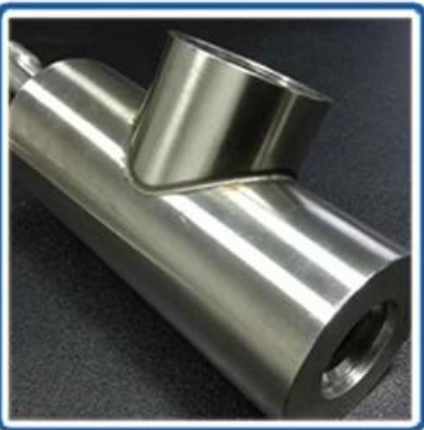
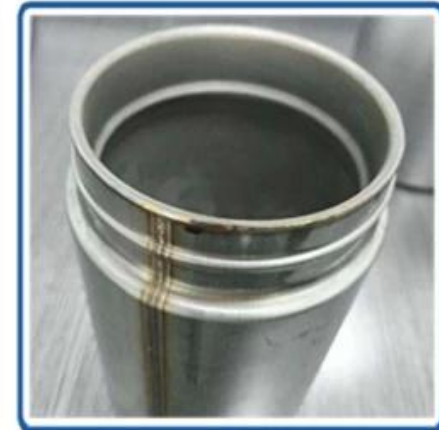
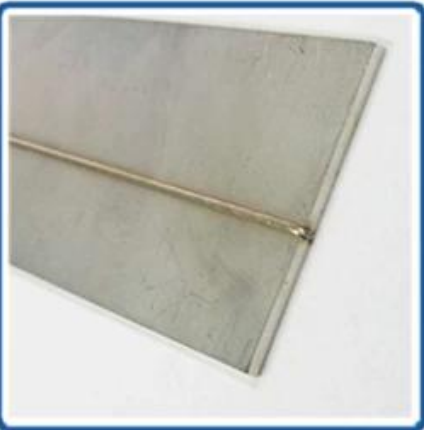



Fabbrica









PerkinElmer Lambda 950---Testing Transmission and Reflectivity



Certificato e mostra



CERTIFICATE

ATTESTATION CERTIFICATE OF MACHINERY AND LOW VOLTAGE DIRECTIVES

Technical file of the company mentioned below has been observed and audit has been completed successfully. 2006/42/EC Machinery Directive and 2014/ 35/EU Low Voltage Directive have been taken as references for these processes

Company Name : **Camman HAAS Laser Technology (Suzhou) Co., Ltd.**

Company Address : No 155, West Road Suhong, Suzhou Industrial Park, Suzhou City, Jiangsu , P.R.China

Related Directives and Annex : **Low Voltage Directive 2014/35/EU
Machinery Directive 2006/42/EC**

Related Standards : **EN ISO 12100:2010; EN 60204-1:2006+A1:2009+AC:2010**

Product Name : **Laser Marking Machine**

Report No and Date : SD-90049717.09.08.2018

Product Brand/Model/Type : LMCH-3W,LMCH-5W,LMCH-10W,LMCH-15W,LMCH-20W,LMCH-25W,
LMCH-30W,LMCH-50W,LMCH-60W,LMCH-70W,LMCH-100W,
LMCH-120W,LMCH-150W,LMCH-200W,LMCH-300W,LMCH-500W

Certificate Number : **M.2018.201.N6073**

Initial Assessment Date : 10.08.2018

Registration Date : 13.08.2018

Reissue Date/No :

Expiry Date : **12.08.2023**

U. Saygılı
UDEM International Certification
Auditing Training Centre Industry
and Trade Inc. Co.



The validity of the certificate can be checked through www.udem.com.tr. The CE mark shown on the right can only be used under the responsibility of the manufacturer with the completion of EC Declaration of Conformity for all the relevant Directives. This certificate remains the property of UDEM International Certification Auditing Training Centre Industry and Trade Inc. Co. to whom it must be returned upon request. The above-mentioned firm must keep a copy of this certificate for 15 years from the registration of certificate. This certificate only covers the product(s) stated above and UDEM must be notified in case of any changes on the product(s).
Address: Mithakerezi Mahallesi 2073 Sokak (Eski 93 Sokak) No:10 Çankaya - Ankara - TÜRKİYE
Phone: +90 0312 443 03 90 Fax: +90 0312 443 03 76
E-mail: info@udemtd.com.tr www.udem.com.tr



Certificate of Approval

Certificate No.: 10119Q12565R0M

Awarded to

**Carman Haas Laser Technology(SuZhou)
Co., Ltd.**

Organization Code Certificate No. / Unified Social Credit Code:91320594MA1MF4EP56
Add.:No.155, West Road Suhong, Suzhou Industrial Park, Suzhou City, Jiangsu Province, P.R. China. 215000

Beijing ZhongLianTianRun Certification Center (ZLTR) certify that the
Quality Management System of the above organization has been assessed and found to be
in accordance with the requirements of the standard:
GB/T19001-2016 / ISO9001:2015

SCOPE OF CERTIFICATION/REGISTRATION

The Research and Development and Production of Optics Lenses (Except the limits of national laws and regulations.)

This certificate is made valid when used with certification scopes and the requirements of applicable laws and regulations. These requirements include, but are not limited to, administrative permits, scopes of qualifications, and CCC requirements.

Subject to operation conditions in requirements conformity with Quality Management System.

This Certificate is valid for a period of three years only.

Date from: Mar 13th,2019 To: Mar 12th,2022

The effectiveness of this Certificate shall be Validated by periodic surveillance audit of ZLTR for maintenance.

Information of this certificate can be found on the official website of Beijing Zhonglian Tianrun Certification center (<http://www.zltr.com.cn>)



Beijing ZhongLiantianrun Certification Center

Room2003, 22nd Floor, 2nd Unit, Block 1, No.4 Yard, Qiyang Road, Chaoyang District, Beijing, P.R. China 100022

Information of the certificate can be found on the official website of Certification and Accreditation Administration of the People's Republic of China (<http://www.cnca.gov.cn>)

ISO 9001

ISO 9001



Lista imballaggio

P / N.	Nome dell'oggetto		Quantità
	Testa di saldatura laser portatile	Carmanhaas.	1 set
Accessori gratuiti			
1.	Ugello di rame di riserva		7pcs.
2.	Lente protettiva di riserva		5.PCS.
3.	Google protettivi laser	1064nm.	1 pc

Nota: la tabella sopra è solo per la configurazione di fabbrica standard



Politica di ritorno:

Forniamo una garanzia della macchina completa di un anno gratuita e garanzia di due anni di garanzia laser

I rendimenti dovrebbero essere richiesti:

Passaggio 1) Contattaci con questa email del sito web.

Passaggio 2) Fornisci più dettagli possibili sul problema che stai avendo.

Passaggio 3) Autorizzazione per restituire l'articolo verrà emesso.

Passaggio 4) Restituire la voce per la sostituzione o il rimborso concordato.

La logistica:

Ottica Ordina nave da DHL, UPS, Fedex, TNT, EMS ecc

Per la consegna dell'ordine della macchina laser, può essere facoltativa con termini di EXW, FOB, CNF, CIF da Express, trasporto aereo o trasporto marittimo basato sullo spedizioniere del compratore o del

nostro.

FAQ

Q1. Un produttore?

A1: Sì, siamo produttori professionali ed esperti con i nostri stampi e linee di produzione.

Q2. Come sulla qualità dei prodotti?

A2: I nostri tecnici e i nostri team di controllo qualità testano i prodotti uno per uno utilizzando la linea di invecchiamento, dispositivi professionali e strumenti per garantire la qualità per tutti i prodotti.

Q3. Come sul prezzo?

A3: Siamo un produttore e offriamo sempre ai nostri clienti i prezzi più competitivi.

Q4. Come effettuare un ordine?

A4: contatto con il servizio online, o inviato un'e-mail direttamente a noi, ti risponderemo con il prezzo del prodotto, le specifiche, l'imballaggio ecc. Presto. Grazie.

Q5. Bay I Invio materiale per testare le prestazioni di marcatura?

A5: Sì! Siete invitati a inviare materiale per testare la nostra qualità e servizio di qualità superiore.

Q6. Can Io visito la tua fabbrica?

A6: Sì, benvenuto a visitare la nostra fabbrica al tuo tempo conveniente.

Q7. Come posso fare ordini OEM o ODM?

A7: abbiamo diverse elaborazioni di stampa per diversi OEM / ODM ORDers. Vi preghiamo di contattarci con il servizio online o invia direttamente email direttamente.

Q8. Come dovrei pagare per i miei ordini?

A8: è possibile pagare con T / T sarebbe disponibile per Bank qualificato e MOQ richiesto per ogni ordine.