

00 00 :

00-00-0000-00-00-00, Carmanhaas galvo 0000 000 00 0000, 00 00 0000, 00 00 00, 0000 00 00 0000 0000 0000 galvo head 00000 00000 00000 0000 0000 00000000. 00 00 00, 00 0000 00000, 0000 0000, 00 0000, MP3, MP4 0, 00000 00, 0000, 00, 00 00 00 0000 00 00, 00 00 0 00 00 0000 00 0 0 00000. 00, 0000 00 00, 00000000, 0000, 00 0, 0000000 0000, 00 00, 0000000 0000 0, 0000 00 0 00000000. 0000 0000 0000 0000, 00, 0000 0000 00 0000000, 00, 00, 000000, 00, 0000, 0,0 0 0 00. 00 00, 00 0000 00 0000 00 0 00-00, 00-0000, 00-00, 0000 0-0000 00 00 0000 00000 0 000000.

00:

1. 00 0000 00000 00 4000mm / 00 0000 0000 000000 00000 0 00000 00 0000 00 000000.

00 0000 00 00 0 0 00 00000 00 2.The 0000 00000 0000 00 00.

00000 00 0000 0000 0000 0000 00000 0000 0000 00 00 00 000000.

00 00000 4.The 00000 00000 00 0000 000000.(0000-00-00-00-00)

Product Details



What's Included



Galvo Scanner



Power Supply



DB25 Cables

□□□ □ □□ □□ :

□□	20B	30B
□□□ (mm)	20	30
□□□□ □□ □□	$\pm 0.35 \text{ rad}$	$\pm 0.35 \text{ rad}$
□□□ □	$<0.5 \text{ mrad}$	$<0.5 \text{ mrad}$
□□ □□	0.5ms	0.7ms
□□□	$<15 \text{ } \square \square \square$	$<15 \text{ } \square \square \square$
□□ □□□□	$<50 \text{ ppm / K}$	$<50 \text{ ppm / K}$
□□ □□□□	$<15 \text{ urad / K}$	$<15 \text{ urad / K}$
8 □□ □□ □□□□ □□□□ (30 □ □□ □)	$<0.05 \text{ mrad}$	$<0.05 \text{ mrad}$
□□ □□	1m / s	0.5m / s
□□□□ □□	4m / s	2m / s
□□ □□ □□	$\pm 15\text{VDC} \square \square 5\text{A}$	$\pm 15\text{VDC} \square \square 5\text{A}$
□□□ □□	XY2-100 □□ SPI	XY2-100 □□ SPI
□□□□ □□	$\pm 5\text{V}$	$\pm 5\text{V} \square \square \pm 10\text{V}$
□□ □□	1064nm	
□□ □□	$25 \text{ } ^\circ\text{C} \pm 10 \text{ } ^\circ\text{C}$	$25 \text{ } ^\circ\text{C} \pm 10 \text{ } ^\circ\text{C}$

□□□ □□ (mm) □

Model: 20B

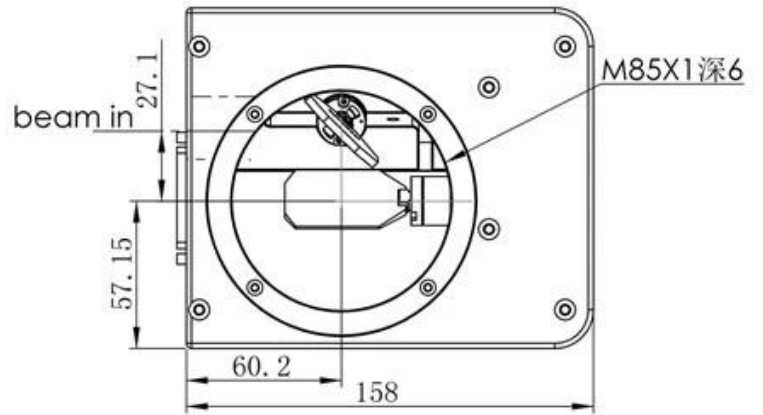
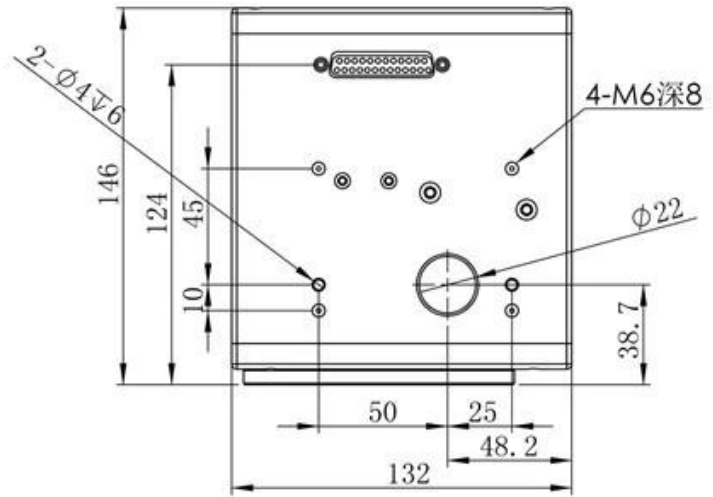
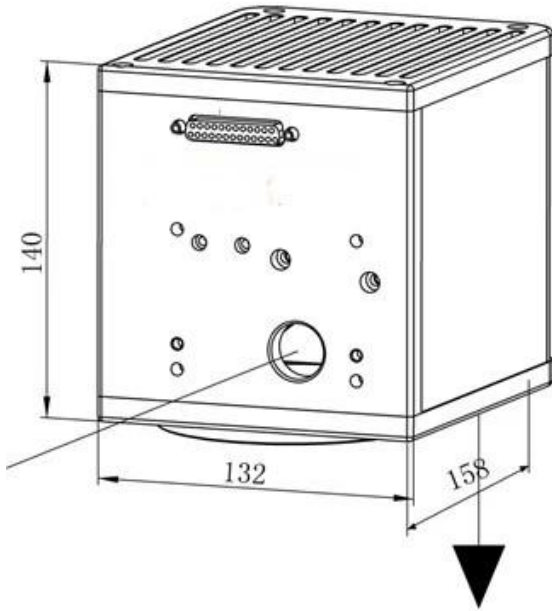

Model: 30B

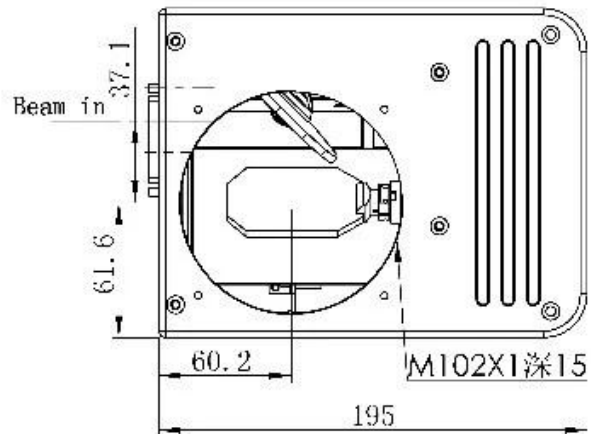
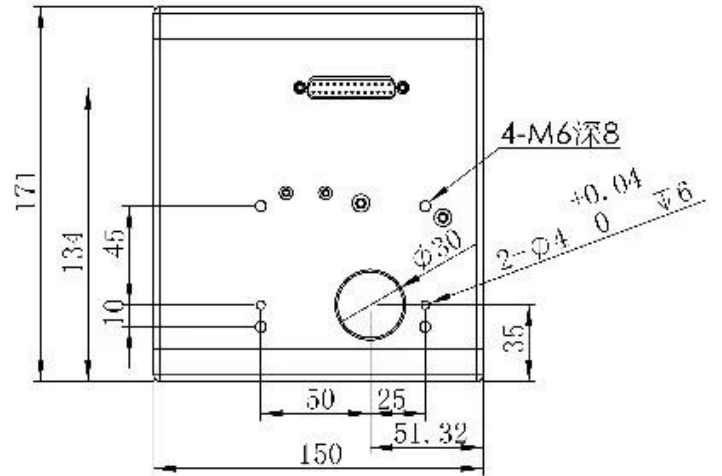
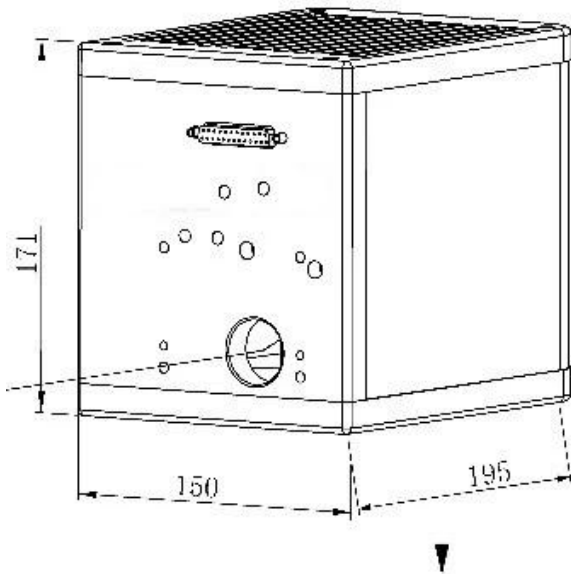

□□ □□□□ □□ :

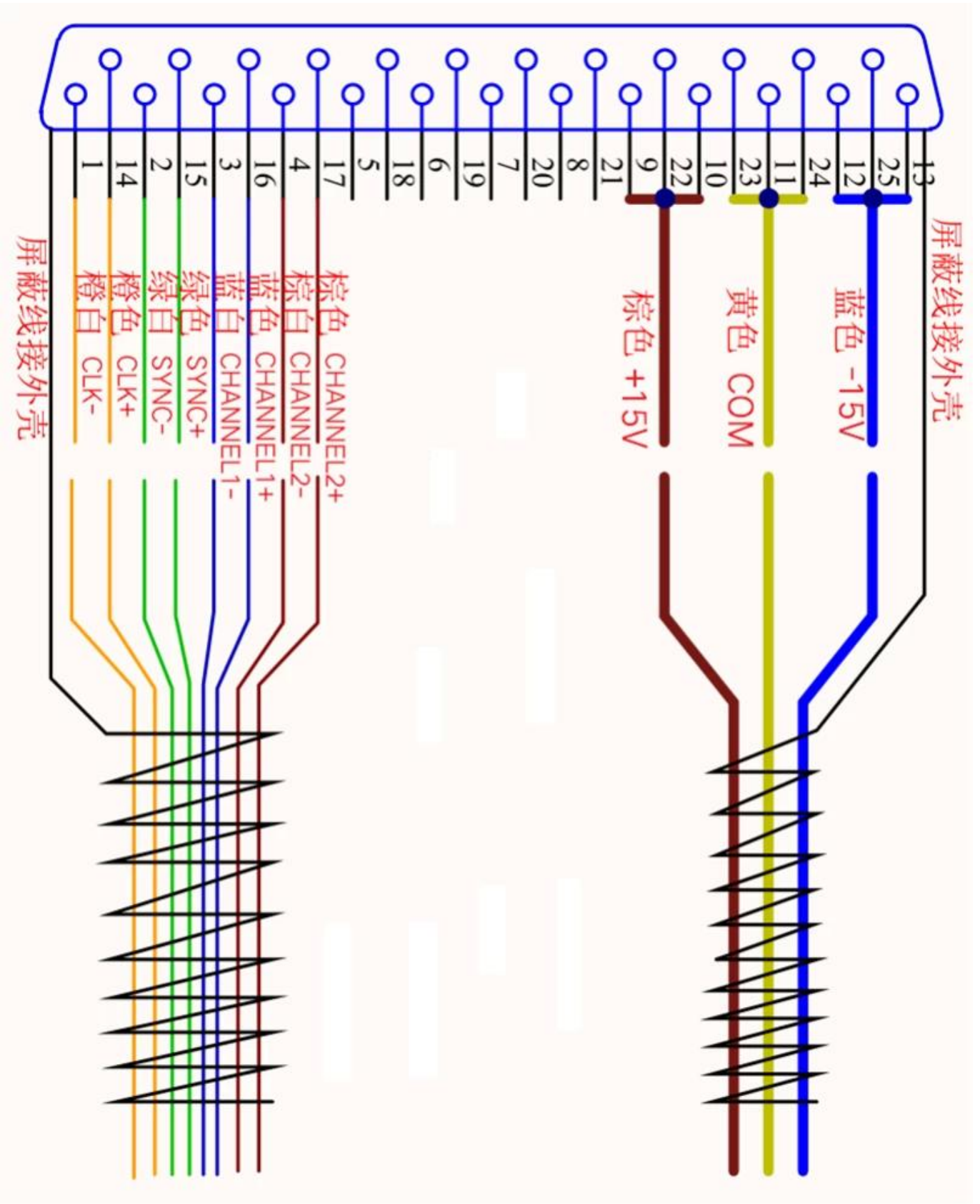

Galvo Laser Welder



Galvo Laser Welding Samples:



Aluminium Body Welding

Welding of Drive Parts

Welding of Power Battery



TRIOPTICS OptiSpheric 2000 AF
---Testing EFL, R, Centering Error, Wedge Angle, BFL, MTF

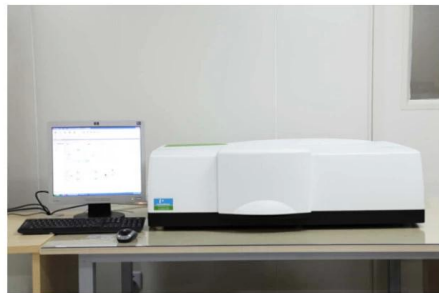

PerkinElmer Lambda 950---Testing Transmission and Reflectivity



Carmanhaas Coating Machine



Packaging & Shipping

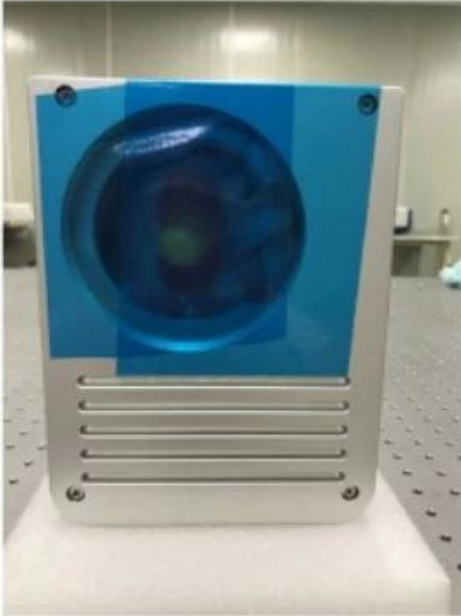



Q1. 請提供產品名稱：

- 1. 請提供產品名稱、規格、數量、單位。
- 2. 請提供產品名稱、規格、數量、單位、包裝、運輸方式。
- 3. 請提供產品名稱、規格、數量、單位。
- 4. 請提供產品名稱、規格、數量、單位、包裝、運輸方式。

Q2. 請提供：

(1) 請提供產品名稱、規格、數量、單位、包裝、運輸方式、DHL, UPS, 德邦, TNT, EMS, etc

(2) 請提供產品名稱、規格、數量、單位、包裝、運輸方式、FOB, CNF, CIF 等貿易條件、產品名稱、規格、數量、單位、包裝、運輸方式。



Q1. 請提供產品名稱？

A1 : 請提供產品名稱、規格、數量、單位、包裝、運輸方式、DHL, UPS, 德邦, TNT, EMS, etc

Q2. 請提供產品名稱？

A2 : 請提供產品名稱、規格、數量、單位、包裝、運輸方式、FOB, CNF, CIF 等貿易條件、產品名稱、規格、數量、單位、包裝、運輸方式。

Q3. 請提供產品名稱？

A3 : 請提供產品名稱、規格、數量、單位、包裝、運輸方式、DHL, UPS, 德邦, TNT, EMS, etc

Q4. 請提供產品名稱？

A4 : 請提供產品名稱、規格、數量、單位、包裝、運輸方式、FOB, CNF, CIF 等貿易條件、產品名稱、規格、數量、單位、包裝、運輸方式。

Q5. 請提供產品名稱、規格、數量、單位、包裝、運輸方式？

A5 : 請提供產品名稱、規格、數量、單位、包裝、運輸方式、DHL, UPS, 德邦, TNT, EMS, etc

Q6. 請提供產品名稱、規格、數量、單位、包裝、運輸方式？

A6 : 請提供產品名稱、規格、數量、單位、包裝、運輸方式、DHL, UPS, 德邦, TNT, EMS, etc

Q7. 請提供 OEM 或 ODM 產品名稱？

A7 : 請提供產品名稱、規格、數量、單位、包裝、運輸方式、DHL, UPS, 德邦, TNT, EMS, etc

Q8. 請提供產品名稱、規格、數量、單位、包裝、運輸方式？

A8 : 請提供產品名稱、規格、數量、單位、包裝、運輸方式、DHL, UPS, 德邦, TNT, EMS, etc