Product Description

Полированные окна Carmanhaas ZNSE часто используются в оптических системах для отделения окружающей среды в одной части системы от другой, например, для герметизации вакуумных ячеек или ячеек высокого давления. Поскольку материал, передающий инфракрасное излучение, имеет высокий показатель преломления, на окна обычно наносится антибликовое покрытие, чтобы минимизировать потери из-за отражений.
Для защиты линз сканирования от брызг и других опасностей на рабочем месте Carmanhaas предлагает защитные окна, также известные как окна для мусора, которые либо входят в состав всей сборки линзы сканирования, либо продаются отдельно. Эти плоско-плоские окна доступны как из материалов ZnSe, так и из Ge, а также поставляются установленными или несмонтированными.

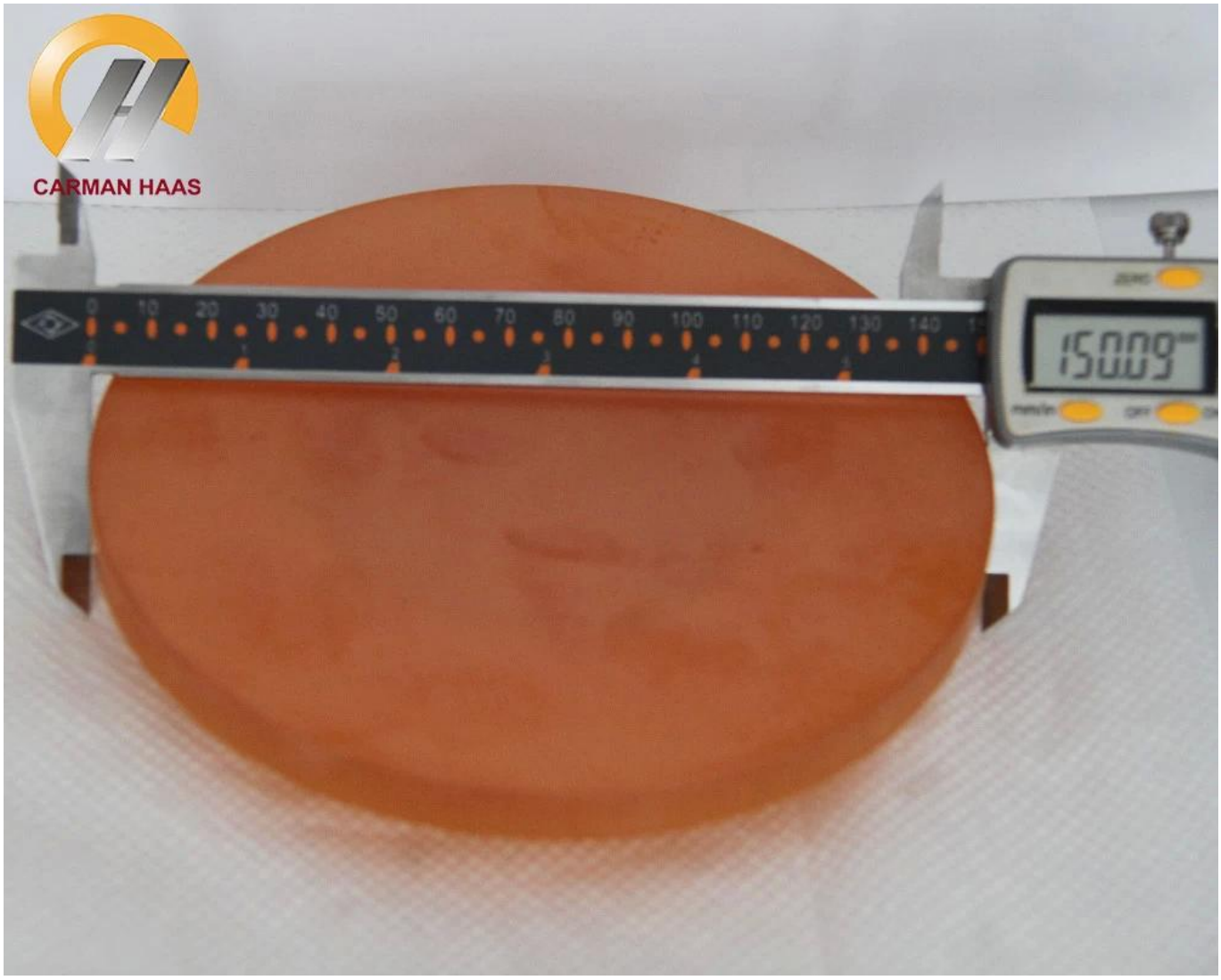

Китай профессиональный производитель круглых защитных окон Znse

Technical Parameters

Характеристики	Стандарты
Допуск размеров	+ 0,0 мм / -0,1 мм
Допуск толщины	± 0,1 мм
Параллельность: (Plano)	≤ 3 угловых минут
Clear Aperture (полированная)	90% диаметра
Рисунок поверхности @ 0,63 мкм	Мощность: 1-я, Неровность: 0,5-м.
Scratch-Dig	40-20

ZnSe Polished Windows (Uncoated)

Диаметр (мм)	ET (мм)	Тип покрытия	МАТЕРИАЛ
10	2/4	Без покрытия	ZnSe Laser Grade, CVD
12	2	Без покрытия	ZnSe Laser Grade, CVD

12,7	2,5	Без покрытия	ZnSe Laser Grade, CVD
13	1/2	Без покрытия	ZnSe Laser Grade, CVD
15	2/3	Без покрытия	ZnSe Laser Grade, CVD
18	1	Без покрытия	ZnSe Laser Grade, CVD
19	2	Без покрытия	ZnSe Laser Grade, CVD
20	2/3	Без покрытия	ZnSe Laser Grade, CVD
25	1/2/3	Без покрытия	ZnSe Laser Grade, CVD
25,4	1/2/3	Без покрытия	ZnSe Laser Grade, CVD
30	2/4	Без покрытия	ZnSe Laser Grade, CVD
21 год	1	Без покрытия	ZnSe Laser Grade, CVD
38,1	1,5 / 3/4	Без покрытия	ZnSe Laser Grade, CVD
42	2	Без покрытия	ZnSe Laser Grade, CVD
50	3	Без покрытия	ZnSe Laser Grade, CVD
70	3	Без покрытия	ZnSe Laser Grade, CVD
80	3	Без покрытия	ZnSe Laser Grade, CVD
90	3	Без покрытия	ZnSe Laser Grade, CVD
100	3	Без покрытия	ZnSe Laser Grade, CVD
12Lx12W	1	Без покрытия	ZnSe Laser Grade, CVD
135Lx102W	3	Без покрытия	ZnSe Laser Grade, CVD
161Лкс110Вт	3	Без покрытия	ZnSe Laser Grade, CVD

Примечание: если вам нужны другие спецификации и покрытия, пожалуйста, свяжитесь с нашим отделом продаж., **Поставщик фокусирующих линз**

Lens Cleaning

1.For light pollution (dust, fiber particles) were flexible cleaning.

Using a blowing balloon, Blow off scattered contaminants on the surface of the optical element.

2.For light pollution (stains, fingerprints) were flexible cleaning.

Propanol, acetone glue with a cotton swab or alcohol to gently wipe the surface.

3.For moderately polluted (saliva, oil) in moderate–intensity cleaning.

Infiltrating distilled white vinegar with a cotton swab, wipe the surface a little pressure.

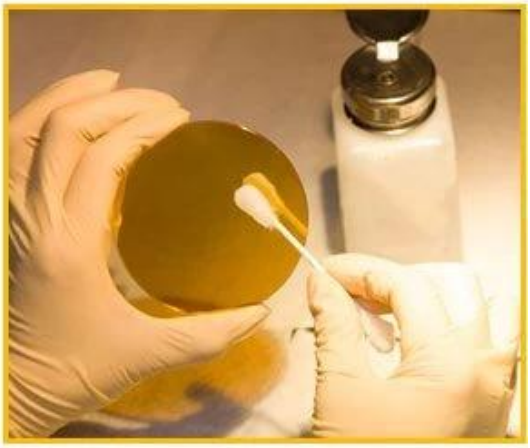

лазерная фокусировка производитель линз Китай

Exhibition&Certifications

慕尼黑上海光博会
LASER PHOTONICS CHINA
LASER PHOTONICS
Messe München
LASER PHOTONICS INDIA
卡门哈斯

SERIGRAFIA
SIGN
FUTURETEXTIL
Brazil
CARMAN HAAS LASER 1-121
CARMAN HAAS Laser
Technology (Suzhou) Co., Ltd.
4I16
Laser Korea 2019

MAKTEK
eurasia
Turkey
SIGNiSTANBUL
PEKLAMA
Russia
RAYLOGIC
YAROV
INTERNATIONAL PAVILION
CARMAN HAAS LASER
L-46
CARMAN HAAS LASER TECHNOLOGY CO., LTD.

CERTIFICATE

ATIESTATION
CERTIIFICATE OF MACHINERY AND LOW VOLTAGE DIRECTIVES

Technical file of the company mentioned below has been observed and audit has been completed successfully. 2006/42/EC Machinery Directive and 2014/ 35/EU Low Voltage Directive have been taken as references for these processes

Company Name	: **Carman HAAS Laser Technology (Suzhou) Co., Ltd.**
Company Address	: No 155, West Road Suhong, Suzhou Industrial Park, Suzhou City, Jiangsu , P.R.China
Related Directives and Annex	: **Low Voltage Directive 2014/35/EU** **Machinery Directive 2006/42/EC**
Related Standards	: **EN ISO 12100:2010; EN 60204-1:2006+A1:2009+AC:2010**
Product Name	: **Laser Marking Machine**
Report No and Date	: SD-90049717;09.08.2018
Product Brand/Model/Type	: LMCH-3W,LMCH-5W,LMCH-10W,LMCH-15W,LMCH-20W,LMCH-25W, LMCH-30W,LMCH-50W,LMCH-60W,LMCH-70W,LMCH-100W, LMCH-120W,LMCH-150W,LMCH-200W,LMCH-300W,LMCH-500W
Certificate Number	: **M.2018.201.N6073**
Initial Assessment Date	: 10.08.2018
Registration Date	: 13.08.2018
Reissue Date/No	:
Expiry Date	: **12.08.2023**

UDEM International Certification Auditing Training Centre Industry and Trade Inc. Co.

The validity of the certificate can be checked through www.udem.com.tr. The CE mark shown on the right can only be used under the responsibility of the manufacturer with the completion of EC Declaration of Conformity for all the relevant Directives. This certificate remains the property of UDEM International Certification Auditing Training Centre Industry and Trade Inc. Co. to whom it must be returned upon request. The above named firm must keep a copy of this certificate for 15 years from the registration of certificate. This certificate only covers the product(s) stated above and UDEM must be noticed in case of any changes on the product(s)

Address: Mutlukent Mahallesi 2073 Sokak (Eski 93 Sokak) No:10 Çankaya – Ankara – TURKEY
Phone: +90 0312 443 03 90 **Fax:** +90 0312 443 03 76
E-mail: info@udemltd.com.tr www.udem.com.tr

ISO 9001

Certificate of Approval

Certificate No.: 10119Q12565ROM

Awarded to

Carman Haas Laser Technology(SuZhou) Co., Ltd.

Organization Code Certificate No. / Unified Social Credit Code:91320594MA1MF4EP56
Add.:No.155, West Road Suhong, Suzhou Industrial Park, Suzhou City, Jiangsu Province, P.R. China. 215000

Beijing ZhongLianTianRun Certification Center (ZLTR) certify that the Quality Management System of the above organization has been assessed and found to be in accordance with the requirements of the standard:

GB/T19001-2016 / ISO9001:2015

SCOPE OF CERTIFICATION/REGISTRATION

The Research and Development and Production of Optics Lenses (Except the limits of national laws and regulations.)

This certificate is made valid when used with certification scopes and the requirements of applicable laws and regulations. These requirements include, but are not limited to, administrative permits, scopes of qualifications, and CCC requirements.
Subject to operation conditions in requirements conformity with Quality Management System,
This Certificate is valid for a period of three years only,
Date from: Mar 13th,2019 To: Mar 12th,2022
The effectiveness of this Certificate shall be Validated by periodic surveillance audit of ZLTR for maintenance.
Information of this certificate can be found on the official website of Beijing Zhonglian Tianrun Certification center (http://www.zltr.com.cn)

SCC Accredited CB-MS OCSM Accrédité CCN Accredited CB-MS (Certification Body – Management Systems)

MEMBER OF MULTILATERAL RECOGNITION ARRANGEMENT IAF

Beijing Zhongliantianrun Certification Center ISSUED BY

Beijing Zhongliantianrun Certification Center
Room2603, 22nd Floor, 2nd Unit, Block 1, No.4 Yard, Qiyang Road, Chaoyang District, Beijing, P.R. China 100102
Information of this certificate can be found on the official website of Certification and Accreditation Administration of the People's Republic of China (http://www.cnca.gov.cn)

ISO 9001

Factory Show

CARMAN HAAS
企业愿景：致

verifire
zygo

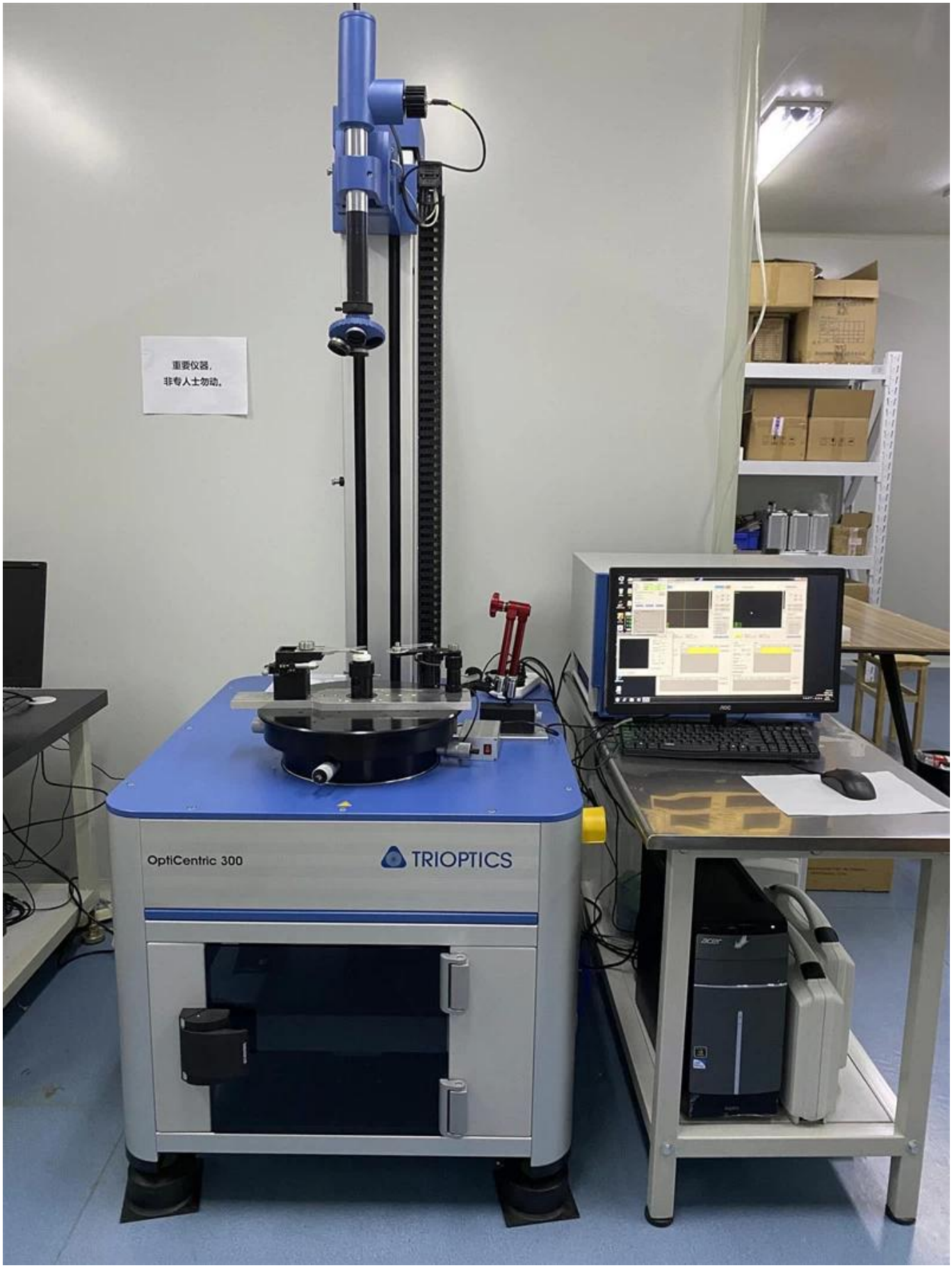
重要仪器，
非专人士勿动。
OptiCentric 300
TRIOPTICS

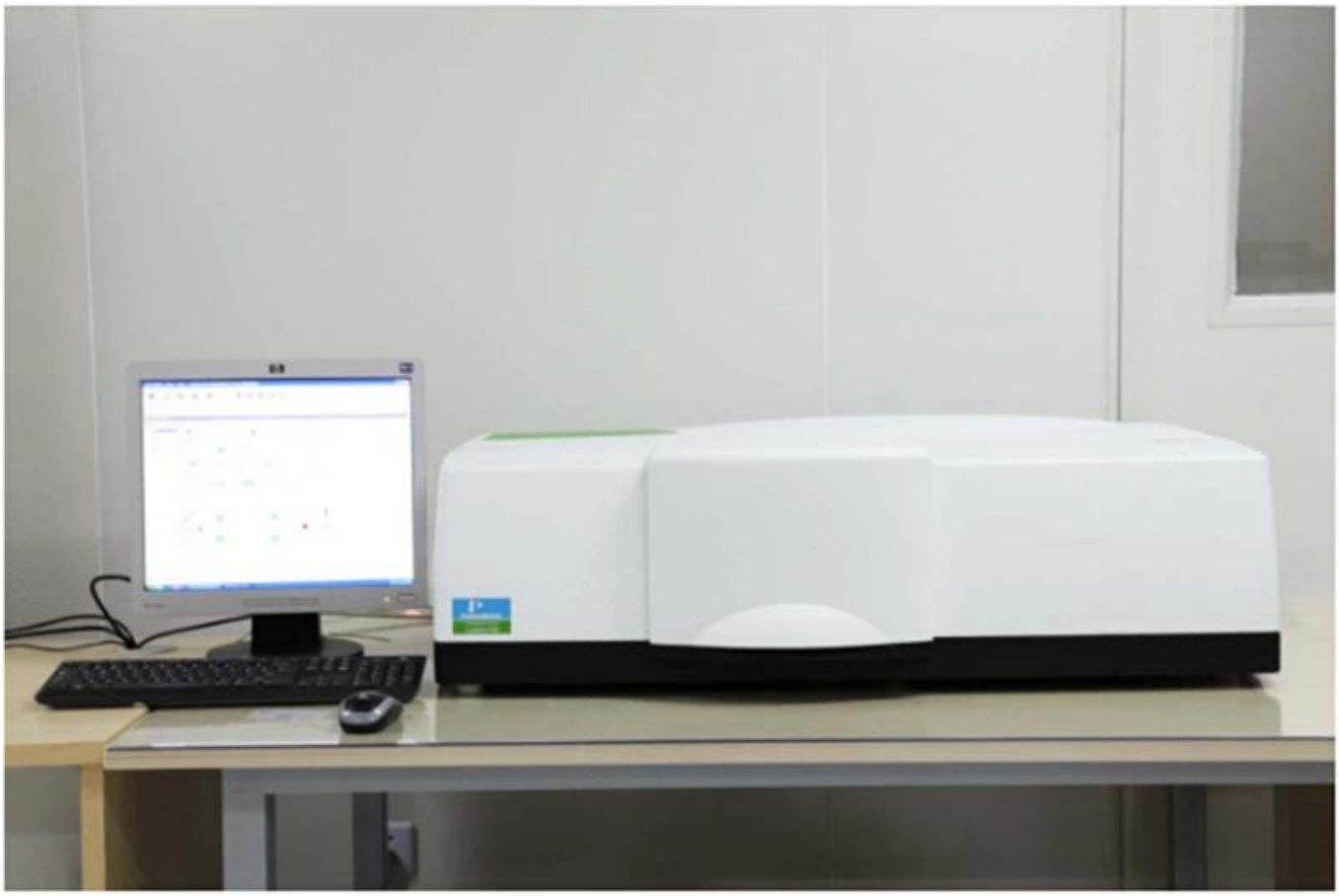

PerkinElmer Lambda 950---Testing Transmission and Reflectivity

Packing List

Packaging & Shipping

Packaging 1

Packaging 2

Packaging 3

Shipping 4

DHL EXPRESS

TNT

EMS

FedEx Federal Express

SF EXPRESS 顺丰速运

ups

Логистика:

(1) Доставка заказа лазерной оптики может быть опциональной через DHL, UPS, FedEx, TNT, EMS и т. Д.

(2) Доставка заказа на лазерную машину может быть необязательной на условиях EXWork, FOB, CNF, CIF по воздуху или по морю в зависимости от экспедиторов покупателя или наших.

Политика возврата:

Если требуется возврат:
Шаг 1) Свяжитесь с нами по этому адресу электронной почты.
Шаг 2) Предоставьте как можно больше подробностей о проблеме, с которой вы столкнулись.
Шаг 3) Будет выдано разрешение на возврат товара.
Шаг 4) Верните товар для согласованной замены или возврата денег.

FAQ

Q1.Вы производитель?
A1: Да, мы профессионалы и опытны производитель с собственными формами и производственными линиями.

Q2.Как насчет качества продукции?
A2: Наши технические специалисты и группы контроля качества тестируют продукты один за другим, используя линию старения, профессиональные устройства и инструменты, чтобы гарантировать качество всех продуктов.

Q3.Как насчет цены?
A3: Мы являемся производителем и всегда предлагаем нашим клиентам самые конкурентоспособные цены.

Q4.Как разместить заказ?
A4: Свяжитесь с онлайн-службой или отправьте нам электронное письмо напрямую, мы скоро ответим вам с ценой продукта, спецификациями, упаковкой и т. Д. Спасибо.

Q5.Могу ли я отправить материал для проверки качества маркировки?
A5: Да! Вы можете прислать материалы для проверки нашего превосходного качества и обслуживания.

Q6.Могу ли я посетить ваш завод?
A6: Да, приглашаем вас посетить наш завод в удобное для вас время.

Q7.Как я могу сделать заказы OEM или ODM?
A7: У нас есть различная обработка печати для разных заказов OEM / ODM. Пожалуйста, свяжитесь с нами через онлайн-службу или отправьте нам электронное письмо напрямую.

Q8. Как мне оплачивать заказы?
A8: Вы можете оплатить T / T, будет доступен для квалифицированного банка и MOQ, необходимый для каждого заказа.